

A. 主体関係

Machine body / Maschinengehäuse
 Corps de la machine / Cuerpo de la máquina

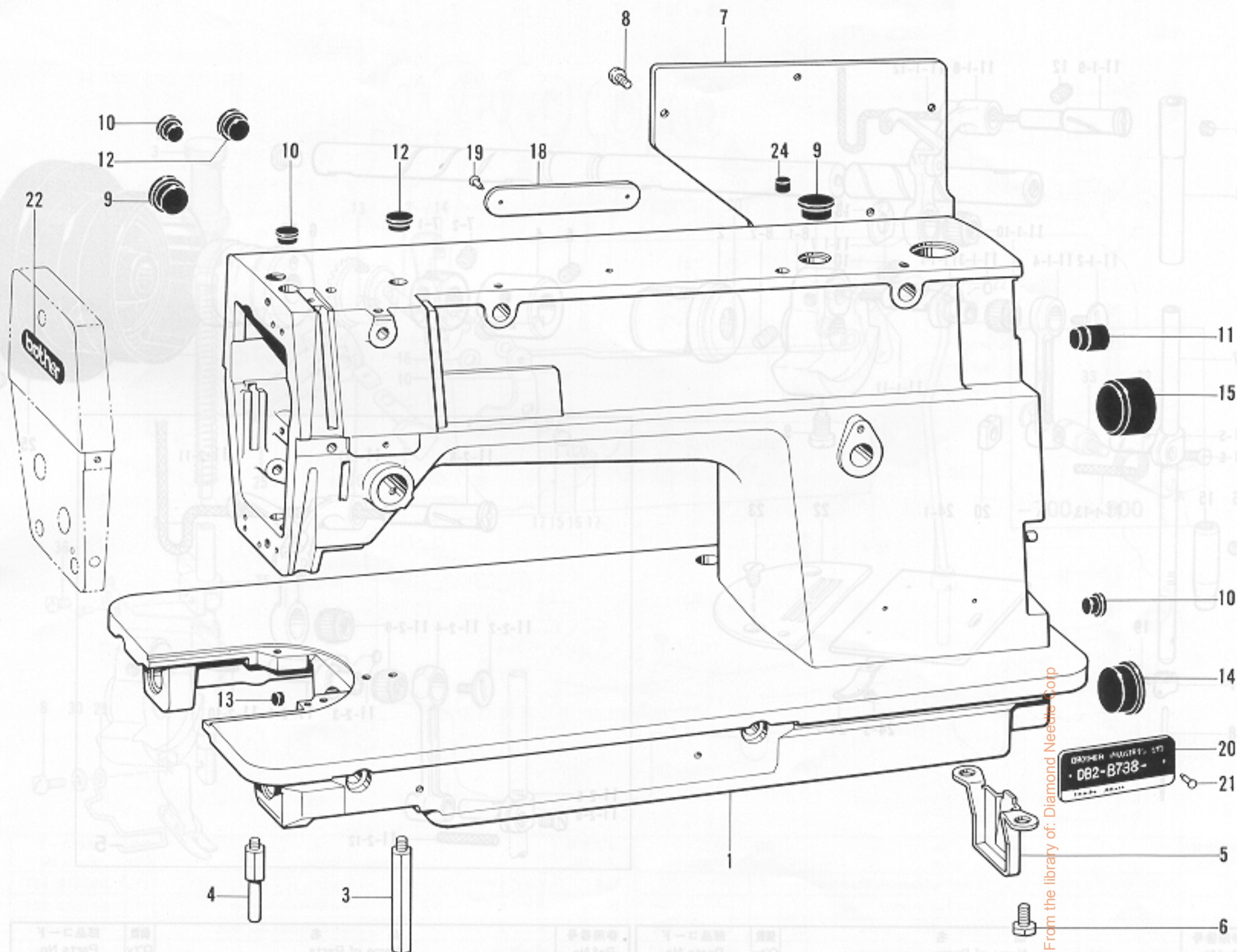

From the library of: Diamond Needle Corp

参照番号 Ref.No.	品名 Name of Parts	個数 Q'ty	部品コード Parts No.	参照番号 Ref.No.	品名 Name of Parts	個数 Q'ty	部品コード Parts No.
1	アームベッドクミ Arm Bed			12	メクラセン Oil Cap	2	104821-001
3	キャクチュウL Bed Leg A	1	104829-101	13	ゴムセン Oil Cap	1	142274-001
4	キャクチュウS Bed Leg G	1	104830-101	14	メクラセン Oil Cap	1	108520-001
5	ポンプカバー Pump Cover	1	118672-001	15	メクラセン Oil Cap	1	104451-001
6	ボルト7.14 Bolt 7.14	2	140704-001	18	ブラザーネームイタ Name Plate	1	
7	ガワイタ Rear Cover	1	S06060-001	19	トメピン Pin	2	
8	ナベコ437-40×10 Screw 437-40×10	7	062681-012	20	ケシキイタ738 Model Plate 738	1	
9	メクラセン Oil Cap	2	104449-001	21	トメピン Pin	2	
10	メクラセン Oil Cap	3	104450-101	22	ネームイタ Name Plate	1	
11	メクラセン Oil Cap	1	104832-001	24	メクラセン Oil Cap	1	156217-001

B. 針棒天秤関係

Needle bar and thread take-up mechanism / Nadelstangen- und Fadenabnahmevorrichtung

Mécanisme de la barre à aiguille et releveur de fil / Mecanismo de la barra de aguja y tirahilos

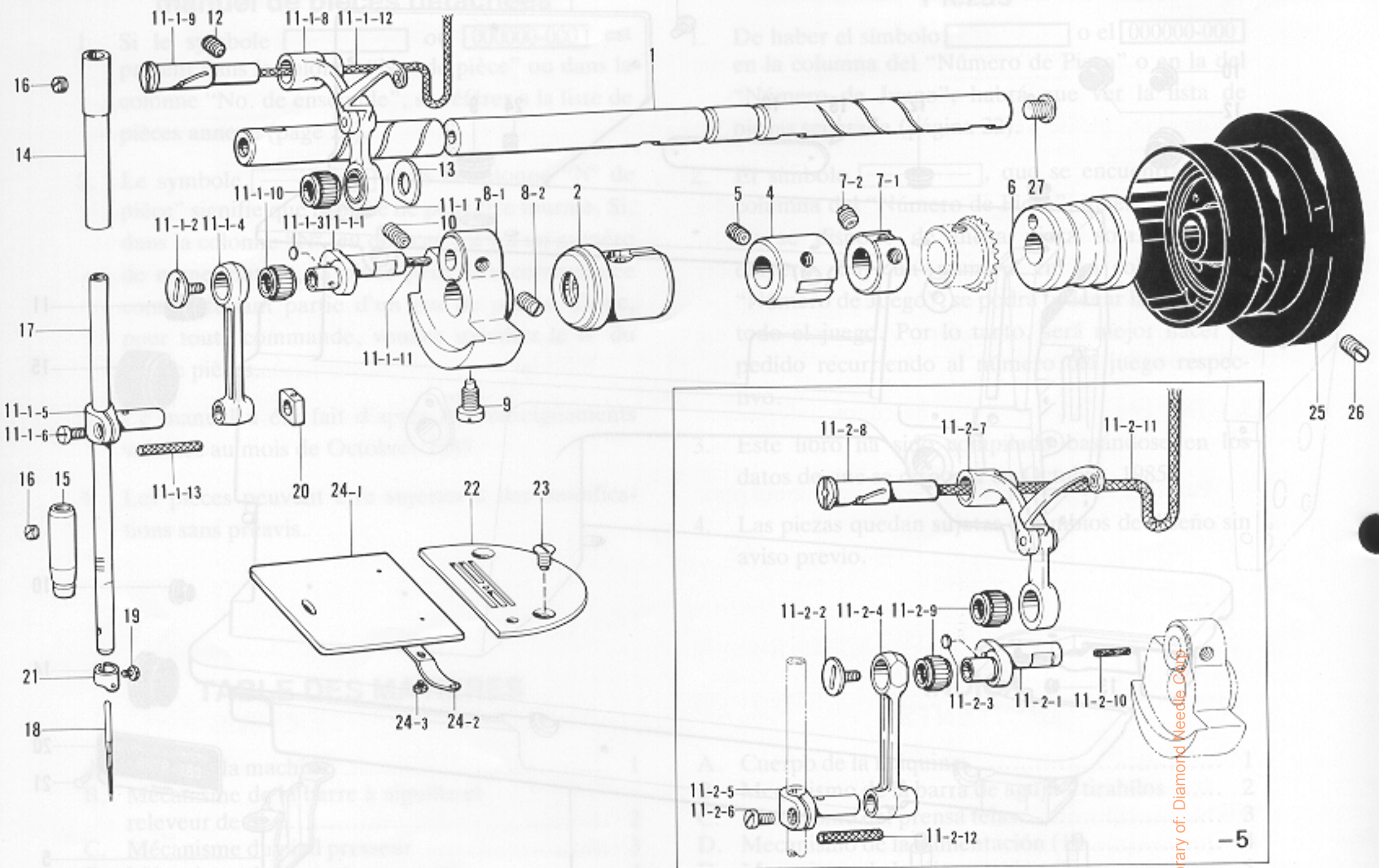

参照番号 Ref.No.	品名 Name of Parts	個数 Q'ty	部品コード Parts No.	参照番号 Ref.No.	品名 Name of Parts	個数 Q'ty	部品コード Parts No.
1	ウワジク	1	S02523-001	11-2-3	フタ	1	
2	ウワジクメタルL	1	S02805-001	11-2-4	ハリボウクランクロッド	1	
4	ウワジクメタルM	1	140726-000	11-2-5	ハリボウダキ	1	
5	トメネジ5.95クボミ	1	013760-610	11-2-6	シメネジ3.57	1	140004-001
6	ウワジクメタルR	1	S02524-001	11-2-7	テンピンタイササエクミ	1	
7	セットカラークミ	1	181916-001	11-2-8	テンピンササエジク	1	
7-1	セットカラー	1		11-2-9	ニードルベアリング	2	
7-2	トメネジ6.35	2	100251-001	11-2-10	フェルト	1	145624-000
8	テンピンクランククミ	1		11-2-11	クミヒモ4×4	1	158726-001
8-1	テンピンクランク	1		11-2-12	クミヒモ4×4	1	158727-001
8-2	トメネジ6.35	2	100251-001	12	トメネジ6.35クボミ	1	013781-012
9	シメネジ7.14	1	104464-001	13	ザガネ	1	110367-001
10	アナトメネジ6.35クボミ	1	014771-022	14	ハリボウメタルU	1	117242-001
11-1	ハリボウレンカククミ	1	S02527-001	15	ハリボウメタルD	1	
11-1-1	ハリボウクランク	1		16	トメネジ5.95	2	100260-001
11-1-2	シメネジ3.57L	1	145465-001	17	ハリボウ	1	
11-1-3	フタ	1		18	ミシンハリ	1	
11-1-4	ハリボウクランクロッド	1		19	アタマツキトメネジ3.18	1	140553-102
11-1-5	ハリボウダキ	1		20	ハリボウアンナイカクコマ	1	102630-001
11-1-6	シメネジ3.57	1	140004-001	21	ハリボウアンナイ	1	
11-1-7	テンピンタイクミ	1		22	ハリイタ	1	
11-1-8	テンピンササエ	1		23	サラネジ4.37	2	100032-004
11-1-9	テンピンササエジク	1		24	スベリイタクミ	1	180018-001
11-1-10	ニードルベアリング	2		24-1	スベリイタ	1	
11-1-11	フェルト	1	145624-000	24-2	スベリイタウラバネ	1	114561-001
11-1-12	クミヒモ4×4	1	158726-001	24-3	シメネジ2.38	2	122771-002
11-1-13	クミヒモ4×4	1	158727-001	25	プーリ	1	S02538-001
11-2	ハリボウレンカククミ	1	S02534-101	26	トメネジ5.95クボミ	2	013761-410
11-2-1	ハリボウクランク	1		27	シメネジ8.73	1	148900-001
11-2-2	シメネジ3.57L	1	145465-001				

C. 押工関係

Presser foot mechanism / Stoffdrückerfuß

Mécanisme du pied presseur / Mecanismo del prensa telas

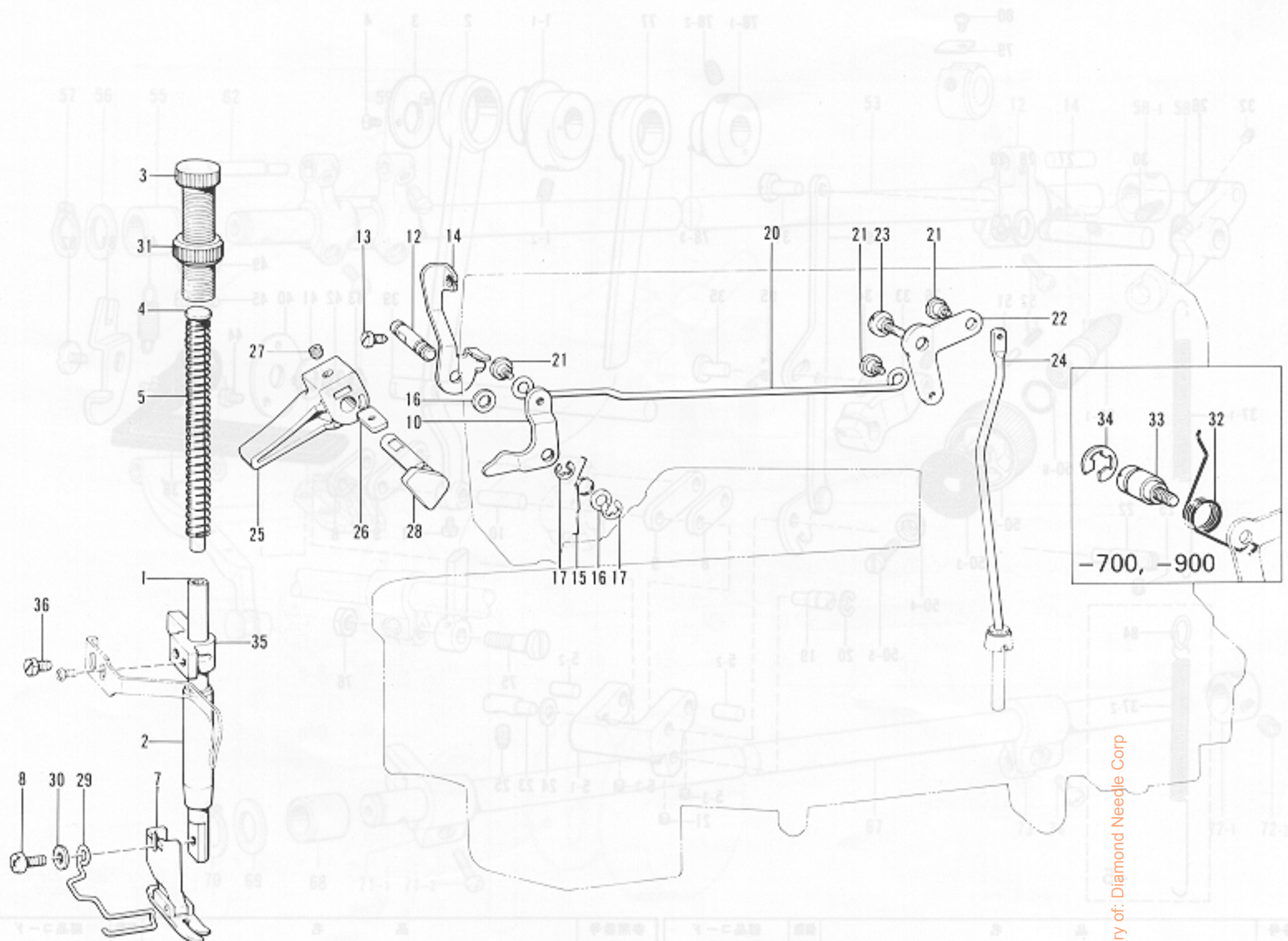

From the library of: Diamond Needle Corp

参照番号 Ref.No.	品名 Name of Parts	数量 Q'ty	部品コード Parts No.	参照番号 Ref.No.	品名 Name of Parts	数量 Q'ty	部品コード Parts No.
1	オサエボウ Presser Bar	1	111466-001	22	ヒザアゲレバー Knee Lifter Lever	1	145479-001
2	オサエボウメタル Presser Bar Bushing	1	145472-001	23	ダンネジ6.35 Stud Screw 6.35	1	145480-001
3	オサエチョウセツネジ Pressure Regulating Thumb Screw	1	141207-001	24	ヒザアゲボウ Knee Lifter Bar	1	S02548-001
4	オサエバネアンナイ Presser Spring Guide	1	141208-001	25	オサエアゲテコ Lifting Lever	1	S02549-000
5	オサエバネ Presser Bar Spring	1		26	オサエアゲテコナット Lifting Lever Nut	1	S02550-001
7	オサエクミ Presser Foot Assembly	1		27	アナトメネジ4.67クボミ Screw 4.67	1	014710-522
8	バインド357-40X12 Screw 357-40X12	1	060671-212	28	オサエアゲクランク Presser Bar Lifter Crank	1	S02551-001
10	オサエアゲレバー Knee Lifter Lifting Lever	1	145580-001	29	指ガード Finger Guard	1	150384-101
12	オサエアゲレバーシク Knee Lifter Lifting Lever Stud	1	145474-001	30	ワッシャー3.5 Washer 3.5	1	025350-132
13	アタマツキトメネジ3.57 Screw 3.57	1	S01998-001	31	チョウセツネジツマミナット Presser Bar Lifter Thumb Screw Nut	1	147846-001
14	イトユルメイタ Thread Tension Releasing Plate	1	S02546-001	32	ヒザアゲレバーバネ Knee Lifter Lever Spring	1	154347-001
15	オサエアゲレバーバネ Knee Lifter Lifting Lever Spring	1	145475-101	33	ダンシク6.35 Stud 6.35	1	154348-001
16	ザガネ Washer	2	109763-002	34	トメワE8 Stop Ring E8	1	048080-342
17	トメワE4 Stop Ring E4	2	048040-342	35	オサエボウダキ Presser Bar Guide Bracket	1	S00879-001
20	ヒザアゲレンカン Knee Lifter Connector	1	145476-001	36	ボルト5.95 Bolt 5.95	1	142403-001
21	ダンネジ4.76 Stud Screw 4.76	3	145478-001				

D. 送り関係(1)

Feed mechanism (1) / Transportvorrichtung (1)

Mécanisme de l'entraînement (1) / Mecanismo de la alimentación (1)

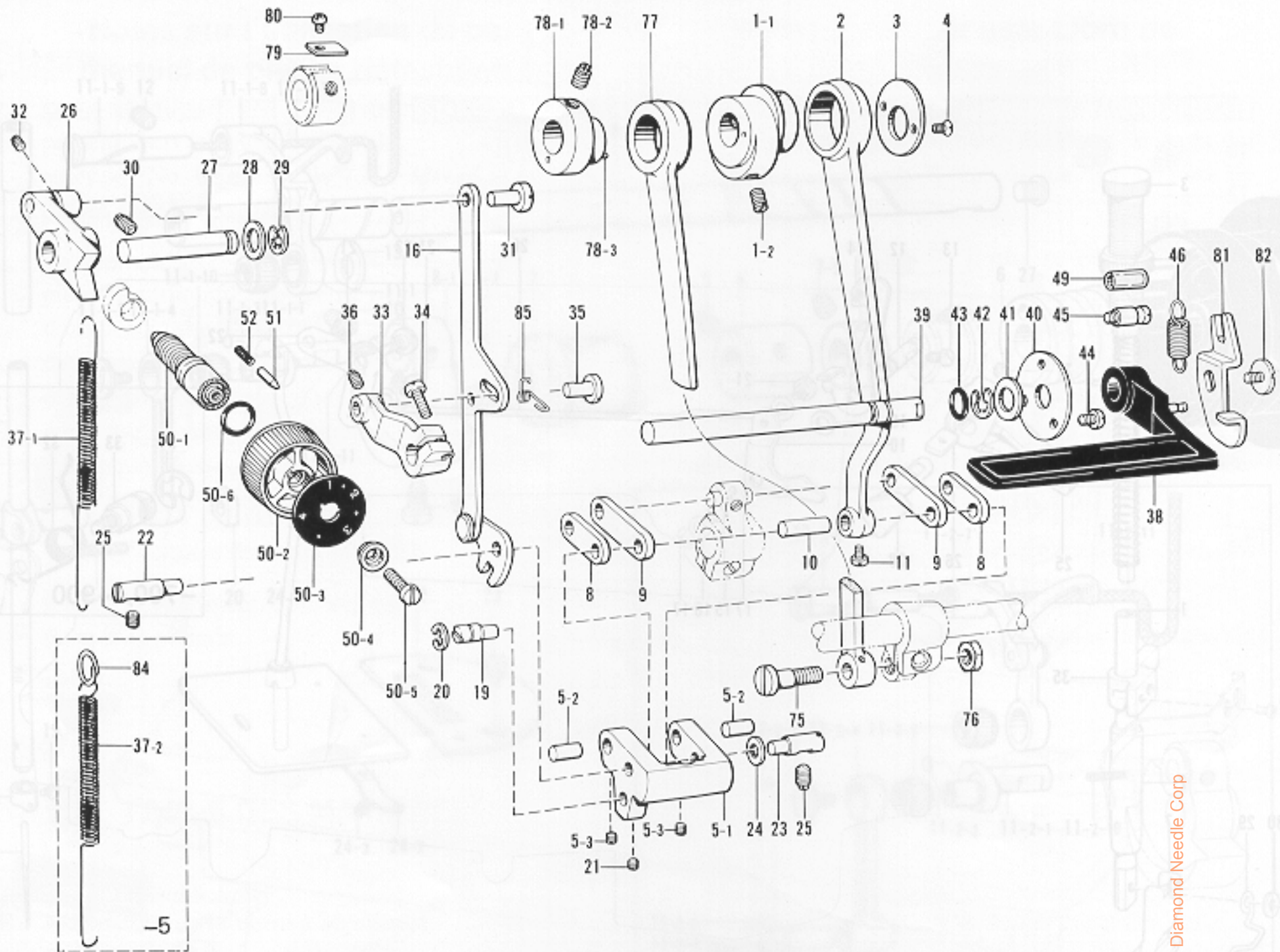

参照番号 Ref.No.	品名 Name of Parts	数量 Q'ty	部品コード Parts No.	参照番号 Ref.No.	品名 Name of Parts	数量 Q'ty	部品コード Parts No.
1	スイヘンシンリンネジツキ	1		37-2	ヒキバネH	1	S03818-101
1-1	スイヘンシンリン	1		38	カエシヌイレバークミ	1	S02559-001
1-2	トメネジ5.95クボミ	2	013761-410	39	カエシヌイレバークミ	1	149085-001
2	スイヘンシンレンカン	1	S02554-001	40	カンザ	1	147504-001
3	レンカンオサエ	1	156948-001	41	ヒラザガネショウ10	1	025100-132
4	サラネジ3.57	2	108960-002	42	トメワE8	1	048080-342
5	キリカエキクミ	1	S05098-001	43	Oリング	1	104564-001
5-1	キリカエキ	1	156950-100	44	ナベコ357-40X5	3	062670-516
5-2	オクリリンクジク	2	156951-001	45	バネカケ	1	S02562-001
5-3	アトメネジ4.37クボミ	2	014680-622	46	モシバネ	1	S02563-001
8	スイヘンシンリンククミ	1	156952-001	49	ナイロンチューブ	1	153132-000
9	スイヘンシンウデリンククミ	1	156954-001	50	オクリメモリイタクミ	1	
10	リンクジク	1	156956-001	50-1	オクリチョウセツネジ	1	S02565-001
11	アトメネジ3.57	1	144450-001	50-2	オクリメモリイタキ	1	129500-004
16	キリカエキレンカンクミ	1	158021-101	50-3	オクリメモリイタ	1	
19	ヘンシンピン	1	156966-101	50-4	メモリイタオサエ	1	142746-002
20	トメワE8	1	048060-342	50-5	シメネジ4.76	1	129458-002
21	アトメネジ4.37クボミ	1	014680-422	50-6	Oリング	1	108549-001
22	キリカエキクミ	1	156967-001	51	メモリイチキメピン	1	145502-001
23	キリカエキクミ	1	118734-001	52	メモリイチキメピンバネ	1	100328-001
24	ザガネ	1	118735-001	75	ダンネジ7.14	1	147509-001
25	トメネジ5.95	2	151604-001	76	ナット7.14	1	104689-001
26	オクリチョウセツネジ	1	156969-001	77	ジョウゲオクリレンカン	1	118758-001
27	オクリチョウセツネジクミ	1	156970-001	78	ヘンシンリンネジツキ	1	
28	ザガネ	1	S02556-001	78-1	ジョウゲヘンシンリン	1	
29	トメワE7	1	048070-342	78-2	トメネジ5.95	2	151604-001
30	トメネジ5.95	1	151605-001	78-3	スプリングピンAW2	1	047200-642
31	レンカンジク12.5	1	151308-101	79	オクリカムストッパー	1	159690-001
32	トメネジ4.37	1	151601-002	80	ナベコ357-40X4	1	062670-412
33	レバー	1	S02557-000	81	カエシヌイレバークミ	1	S06062-001
34	ナベコ476-32X14	1	062711-412	82	シメネジ4.76	1	100511-003
35	レンカンジク12.5	1	151308-101	84	バネカケ	1	S04228-000
36	トメネジ4.37	1	151601-002	85	オサエバネ	1	S06061-000
37-1	ヒキバネ	1	S02558-101				

D. 送り関係(2)

Feed mechanism (2) / Transportvorrichtung (2)

Mécanisme de l'entraînement (2) / Mecanismo de la alimentación (2)

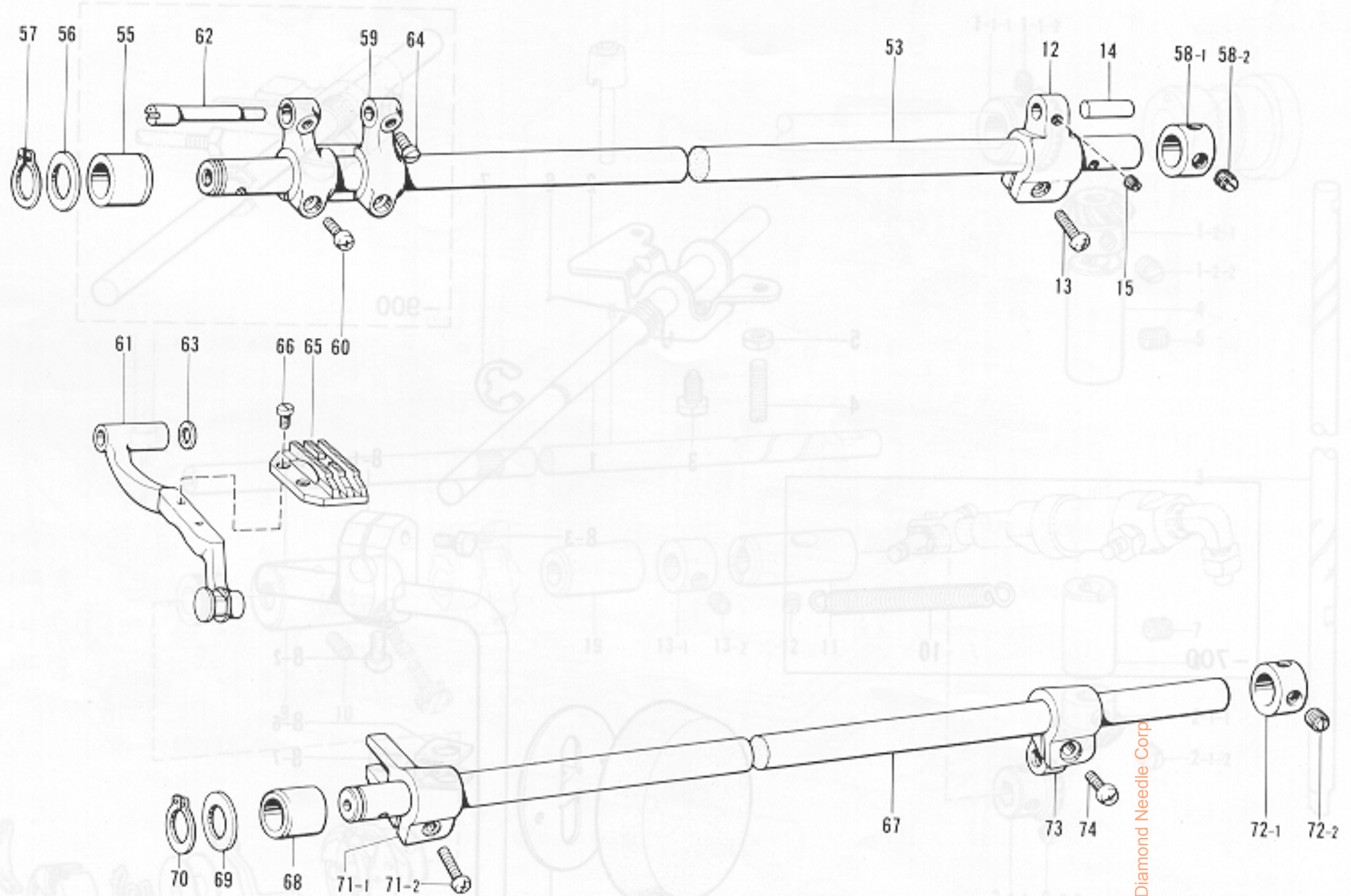

From the library of: Diamond Needle Corp

参照番号 Ref.No.	品名 Name of Parts	数量 Q'ty	部品コード Parts No.	参照番号 Ref.No.	品名 Name of Parts	数量 Q'ty	部品コード Parts No.
12	スイヘイオクリウデ	1	156957-001	64	アタマツキトメネジ4.37	2	120990-001
13	ナベコ476-32×14	1	062711-412	65	オクリバ	1	
14	スイヘイオクリウデシク	1	156958-001	66	シメネジ3.18	2	100080-003
15	トメネジ4.37	1	151601-002	67	ジョウゲオクリシク	1	S02574-001
53	スイヘイオクリシク	1	S02568-001	68	メタル19.3	1	156242-001
55	メタル19.3	1	156242-001	69	オクリシクスラストリング	1	156243-001
56	オクリシクスラストリング	1	156243-001	70	トメワジクヨウC15	1	048150-142
57	トメワジクヨウC15	1	048150-142	71	ジョウゲオクリウデクミ	1	180322-001
58	オクリシクセットカラークミ	1	180321-001	71-1	ジョウゲオクリウデ	1	
58-1	セットカラー	1		71-2	ナベコ437-40×14	1	062681-412
58-2	トメネジ6.35	2	101706-001	72	オクリシクセットカラークミ	1	180321-001
59	スイヘイオクリダイウデ	1	156244-000	72-1	セットカラー	1	
60	ナベコ437-40×12	2	062681-212	72-2	トメネジ6.35	2	101706-001
61	オクリダイクミ	1	S02569-001	73	ジョウゲオクリシクウデ	1	S02575-001
62	オクリダイシク	1	156246-001	74	ナベコ476-32×14	1	062711-412
63	ザガネ4.2	1	158722-001				

E. ヒザ上げ関係

Knee lifter mechanism / Kniehebel

Mécanisme de genouillère / Mecanismo de levantador de rodilla

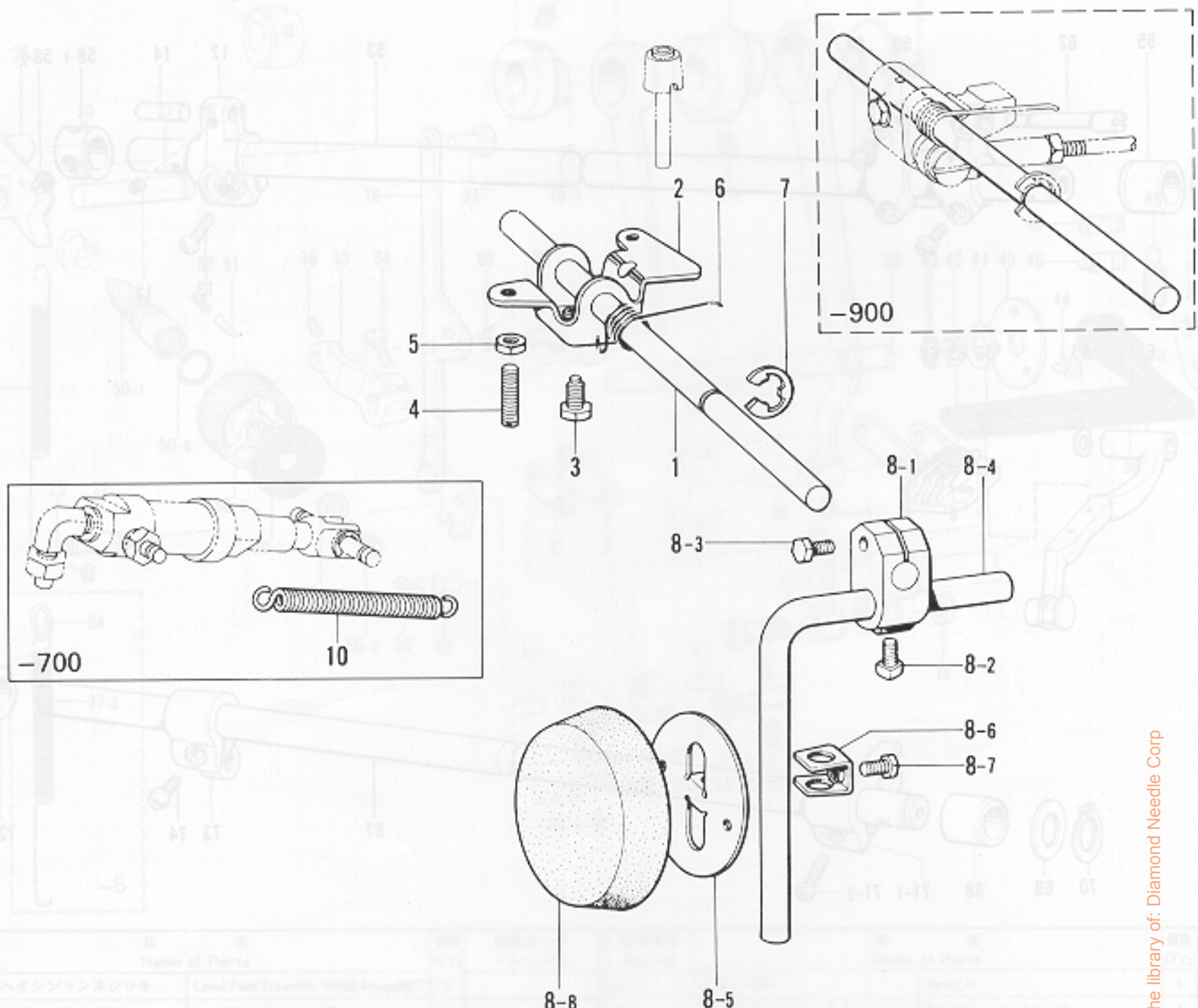

From the library of: Diamond Needle Corp

参照番号 Ref.No.	品名 Name of Parts	数量 Q'ty	部品コード Parts No.	参照番号 Ref.No.	品名 Name of Parts	数量 Q'ty	部品コード Parts No.
1	スイヘイレンタンシャフト	1	146037-001	8-2	4カクボルト7.94	1	100463-001
2	スイヘイレンタン	1	146037-001	8-3	ボルト5.95×20	1	017762-013
3	ボルト5.95	1	146367-001	8-4	ヒザアゲシャフト	1	104619-002
4	トメネジ5.95	2	104885-001	8-5	ヒザアテ	1	114966-001
5	ナット5.95	2	100022-004	8-6	ヒザアテストップ	1	114967-001
6	ヒザアゲネジリバネ	1	146038-001	8-7	ボルト5.95	1	110087-001
7	トメワE10	1	146293-001	8-8	ヒザアテカバー	1	140503-001
8	ヒザアテクミ	1	181427-001	※10	Spring	2	146985-001
8-1	ヒザアテツギテ	1	146039-001				
※ -400	オイルバンクミ Oil Pan Assembly		(E-1~7, G-38-1・38-1-1・39~41) 181420-301				
※ -700	オイルバンクミ Oil Pan Assembly		(E-1~5・7・10, G-38-1・38-1-1・39~41, U-1~10) 181430-501				
※ -900	オイルバンクミ Oil Pan Assembly		(E-1・7, G-38-1・38-1-1・39~41, U-16~18) 183379-001				

F. カマ関係

Rotary hook mechanism / Greifervorrichtung
 Mécanisme du crochet rotatif / Mecanismo del cangrejo

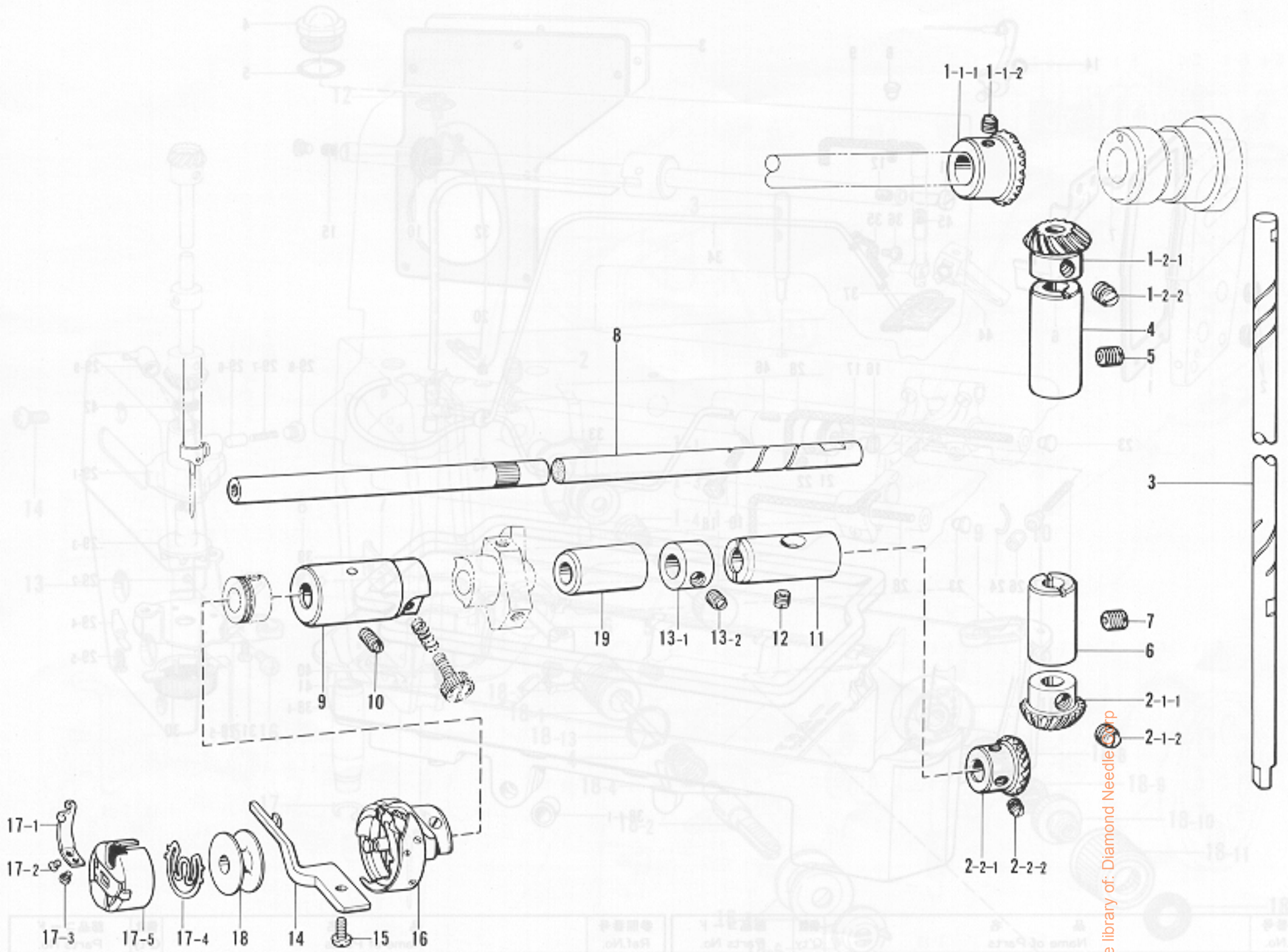

From the library of: Diamond Needle

参照番号 Ref.No.	品名 Name of Parts	個数 Q'ty	部品コード Parts No.	参照番号 Ref.No.	品名 Name of Parts	個数 Q'ty	部品コード Parts No.
1	ベベルギヤUクミ	1	140378-001	10	トメネジ4.37ヒラ	1	125925-002
1-1-1	ウワシクベベルギヤ	1		11	シタジクメタルR	1	104520-000
1-1-2	トメネジ6.35	2	100251-001	12	トメネジ4.37	1	151607-001
1-2-1	タテジクベベルギヤU	1		13	セットカラークミ	1	181995-001
1-2-2	トメネジ6.35	2	100251-001	13-1	セットカラー	1	
2	ベベルギヤDクミ	1	140381-001	13-2	トメネジ6.35	2	101706-001
2-1-1	タテジクベベルギヤD	1		14	ウチカマトメ	1	
2-1-2	トメネジ6.35	2	100251-001	15	ナベコ437-40×12	1	062681-212
2-2-1	シタジクベベルギヤ	1		16	コウソクカマ	1	
2-2-2	トメネジ6.35	2	100251-001	17	ボビンケースクミ	1	S03245-001
3	タテジク	1	145516-001	17-1	ボビンケースショウシバネ	1	183388-001
4	タテジクメタルU	1	142708-000	17-2	ショウシバネショウセツネジ	1	183389-001
5	トメネジ5.95クボミ	1	013760-610	17-3	ショウシバネトメネジ	1	183390-001
6	タテジクメタルD	1	142709-000	17-4	クウテンボウシバネ	1	S03246-001
7	トメネジ5.95クボミ	1	013761-410	17-5	ボビンケースタイ	1	
8	シタジク	1	154552-001	18	ボビン	1	
9	シタジクメタルL	1	118761-001	19	シタジクメタルM	1	118762-000

G. 給油潤滑関係

Lubrication / Schmierung
Lubrification / Lubricación

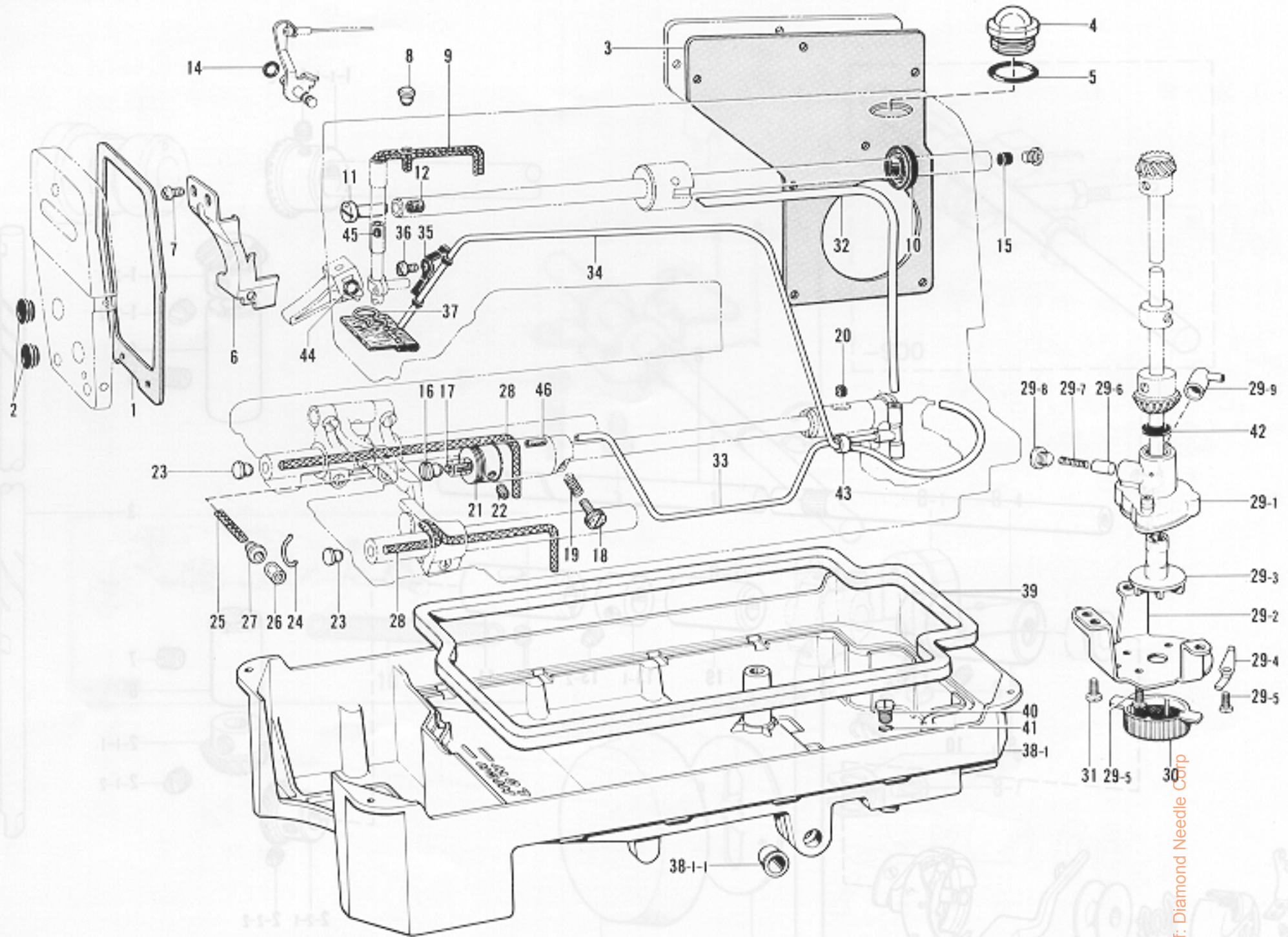

参照番号 Ref.No.	品名 Name of Parts	個数 Q'ty	部品コード Parts No.	参照番号 Ref.No.	品名 Name of Parts	個数 Q'ty	部品コード Parts No.
1	メインタパッキン	1	S02604-000	29-1	ポンプタイ	1	148848-001
2	メクラセン	2	104449-001	29-2	ポンプキャク	1	144869-002
3	ガワイタパッキン	1	S06065-000	29-3	ポンプカイトンヨク	1	148849-001
4	ユリヨウケイマド	1	S02606-000	29-4	フィルターバネ	2	144874-001
5	OリングPW14	1	081014-670	29-5	ナベコ357-40×8	4	062670-812
6	テンビンオイルヨケイタ	1	S03253-001	29-6	プランジャー	1	144875-001
7	ナベコ357-40×5	2	062670-512	29-7	プランジャーバネ	1	144876-001
8	オイルメクラセン	1	111865-001	29-8	シメネジ6.35	1	112467-002
9	クミヒモ4×4	1	108804-001	29-9	チューブジョイントB	1	144878-001
10	オイルシール	1	101487-000	30	ポンプフィルター	1	144872-001
11	オイルチョウセツベン	1	146333-001	31	ナベコ437-40×7	3	062680-712
12	フェルト7×10	1	146327-001	32	オイルチューブU	1	S02609-000
14	OリングPW1	1	081001-670	33	オイルチューブロクミ	1	154555-001
15	メクラセン	1	156641-001	34	チューブクミ	1	145543-001
16	オイルアナフタネジ	1	109173-001	35	チューブホルダ	1	145547-001
17	フェルト	1	145751-001	36	ナベコ357-40×5	1	062670-516
18	オイルチョウセツネジ	1	145534-001	37	フェルトオサエ	1	145737-001
19	オシバネ	1	116794-001	※38-1	オイルパン	1	
20	フェルト	1	107155-001	※38-1-1	ヨコジクブッシュ	2	149578-000
21	カマアブラキリ	1	S02608-000	※39	オイルパッキング	1	146040-001
22	トメネジ4.37	2	102716-001	※40	シメネジ7.94	1	140518-001
23	オイルメクラセン	2	111865-001	※41	OリングP7	1	081007-070
24	クミヒモツリ	1	150342-001	42	アブラヨケ	1	146196-001
25	クミヒモ4×4	1	109405-001	43	チューブ	1	146253-000
26	ビニルチューブ	1	104566-001	44	OリングPW1	1	081001-670
27	オイルクチキャップ	1	141189-001	45	ハリボウセン	1	111863-001
28	クミヒモ	2	113782-000	46	フェルト	1	S05246-000
29	ポンプタイクミ	1	181476-201				

- ※ -400 オイルパンクミ (E-1~7, G-38-1・38-1-1・39~41) 181420-301
Oil Pan Assembly
- ※ -700 オイルパンクミ (E-1~5・7・10, G-38-1・38-1-1・39~41, U-1~10) 181430-501
Oil Pan Assembly
- ※ -900 オイルパンクミ (E-1・7, G-38-1・38-1-1・39~41, U-16~18) 183379-001
Oil Pan Assembly

H. 糸通シ関係

Threading mechanism / Fadenführungsrichtung
 Mécanisme de l'enfilage / Mecanismo de la enhebrado

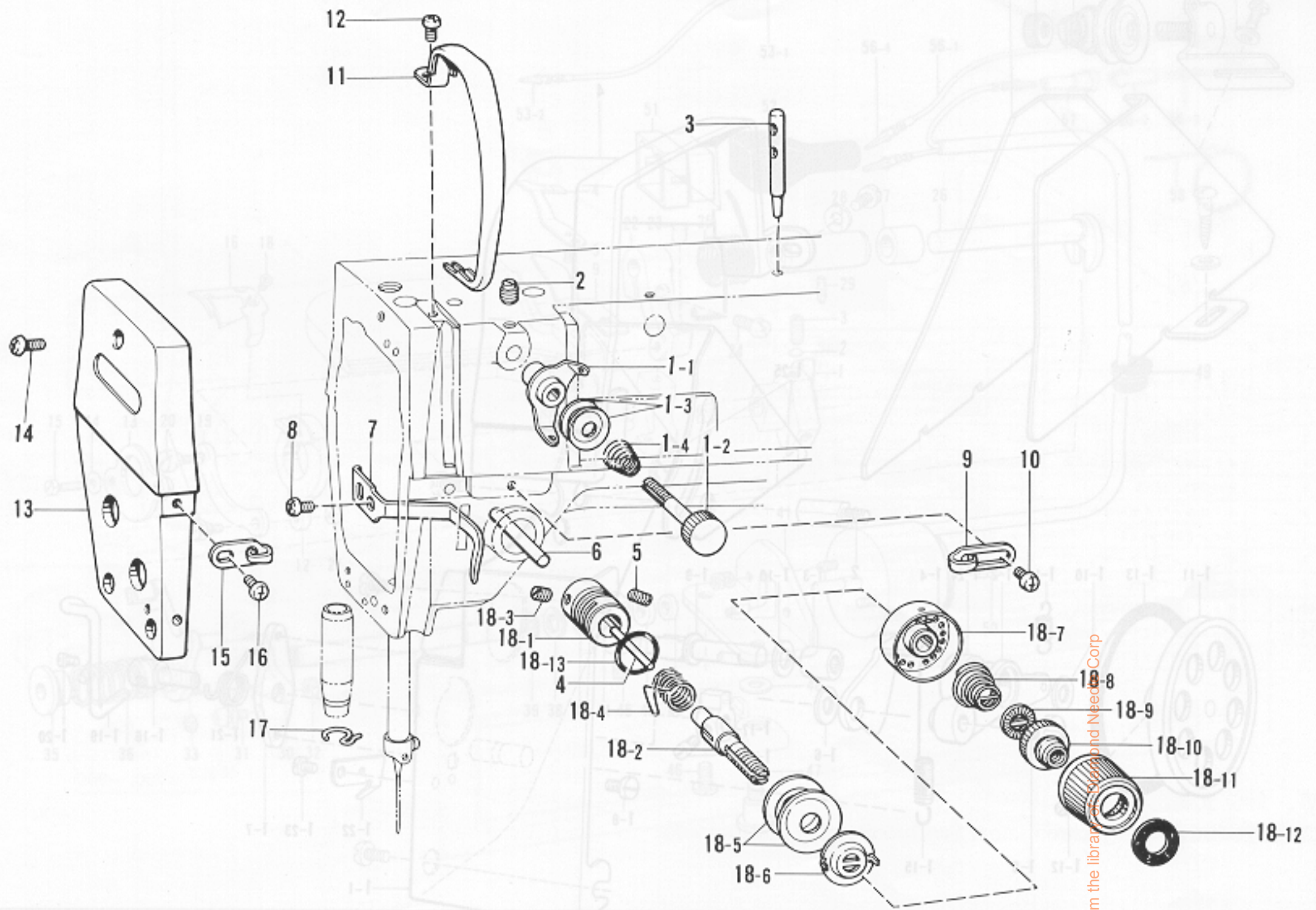

From the library of Kundan Need Corp

参照番号 Ref.No.	品名 Name of Parts	個数 Q'ty	部品コード Parts No.	参照番号 Ref.No.	品名 Name of Parts	個数 Q'ty	部品コード Parts No.
1	プレテンションクミ	1		15	メンイタアンナイ	1	S02617-001
1-1	イトアンナイ	1	S02611-001	16	ナベコ357-40X6	1	062670-612
1-2	イトアンナイチョウシボウ	1	S02612-001	17	ハリボウメタルDイトアンナイ	1	
1-3	イトアンナイサラ	2	144504-001	18	イトチョウシボウダイクミ	1	
1-4	プレテンションバネ	1		18-1	イトチョウシボウダイ	1	S03254-001
2	トメネジ4.37	1	151602-002	18-2	イトチョウシボウ	1	S02619-001
3	イトタテボウ	1	147557-101	18-3	トメネジ3.57	1	100402-004
4	イトユルメピン	1	S03676-000	18-4	イトトリバネ	1	S02620-001
5	トメネジ5.95	1	103950-003	18-5	イトチョウシサラ	2	145446-001
6	イトユルメボウ	1	145691-001	18-6	イトチョウシサラオサエ	1	S02621-001
7	オサエボウダキイトアンナイ	1	111469-101	18-7	チョウシサラオサエイタ	1	
8	ナベコ437-40X7	1	062680-712	18-8	イトチョウシバネ	1	
9	アームイトアンナイR	1	145522-001	18-9	チョウシバネウエザガネ	1	S02624-001
10	ナベコ357-40X6	1	062670-612	18-10	リードネジ	1	S02625-001
11	テンピンカバー	1	S02614-101	18-11	ツマミ	1	S02627-001
12	ナベコ437-40X7	1	062680-712	18-12	イトチョウシメモリタ	1	S02628-001
13	メンイタN	1	S06438-001	18-13	Oリング	1	114294-001
14	ナベコ357-40X10	3	062671-012				

J. 糸巻き関係

Bobbin winder mechanism / Spuler

Mécanisme du bobineur / Mecanismo del de vanador de rodilla

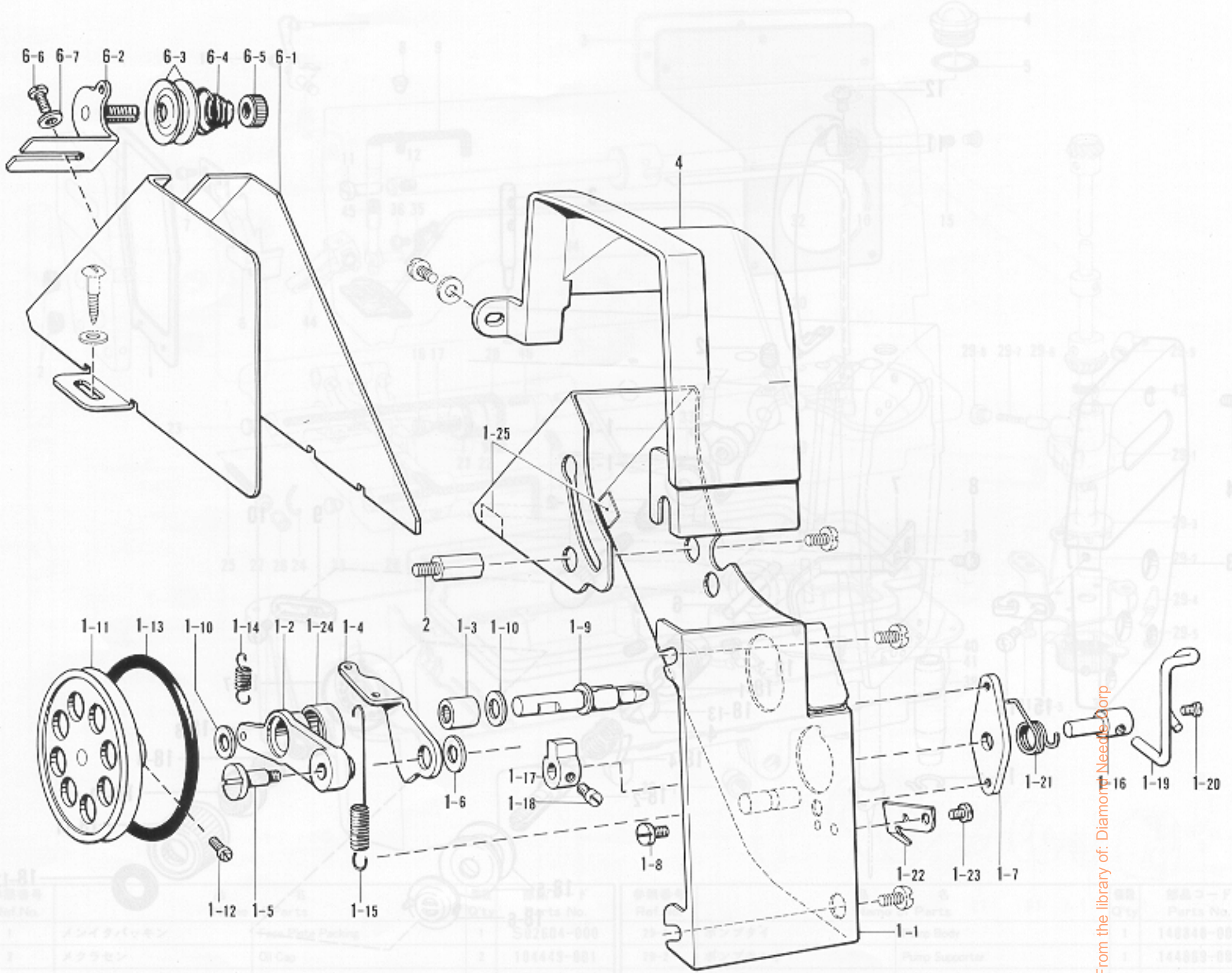

From the library of: Diamond Needs Corp

参照番号 Ref.No.	品名 Name of Parts	個数 Q'ty	部品コード Parts No.	参照番号 Ref.No.	品名 Name of Parts	個数 Q'ty	部品コード Parts No.
1	ベルトカバークミ	1	157953-101	1-18	マルヒラトメネジ4.37×5	2	100366-002
1-1	ベルトカバー	1		1-19	ボビンオサエ	1	157966-001
1-2	イトマキウデ	1	157956-001	1-20	マルヒラトメネジ4.37×5	1	100366-002
1-3	ニードルベアリング	1	147568-001	1-21	ボビンオサエバネ	1	157967-001
1-4	イトマキカムレバー	1	157957-001	1-22	メス	1	157968-001
1-5	ダンネジ4.37	1	157958-001	1-23	ナベコ437-40×5	1	062680-512
1-6	ザガネ	1	157986-001	1-24	シール	1	103738-001
1-7	イトマキカムジクウケ	1	157959-001	1-25	クッション1×12	2	146289-001
1-8	ナベコ437-40×5	1	062680-512	2	スタッド	1	157969-001
1-9	イトマキジク	1	157960-001	4	ベルトカバーUS	1	S02635-001
1-10	ザガネ6.35	2	S02633-001	6	ベルトカバーDクミ	1	183226-001
1-11	イトマキグルマ	1	157961-001	6-1	ベルトカバーD	1	157971-001
1-12	アタマツキトメネジ3.57	2	S01998-001	6-2	イトマキアンナイダイクミ	1	145571-101
1-13	OリングP62	1	S02808-000	6-3	イトチョウシサラ	2	145446-001
1-14	レバーバネ	1	157962-001	6-4	イトチョウシバネ	1	100401-001
1-15	カムレバーバネ	1	157963-001	6-5	イトチョウシナット	1	100136-001
1-16	イトマキカムジク	1	157964-001	6-6	バインド357-40×6	1	060670-612
1-17	イトマキツメ	1	142566-001	6-7	ヒラザガネダイ3.5	1	025350-332

K. 糸切り関係

Thread trimmer mechanism / Fadenabschneidevorrichtung
 Mécanisme de coupe-fil / Mecanismo de recortadora de orill

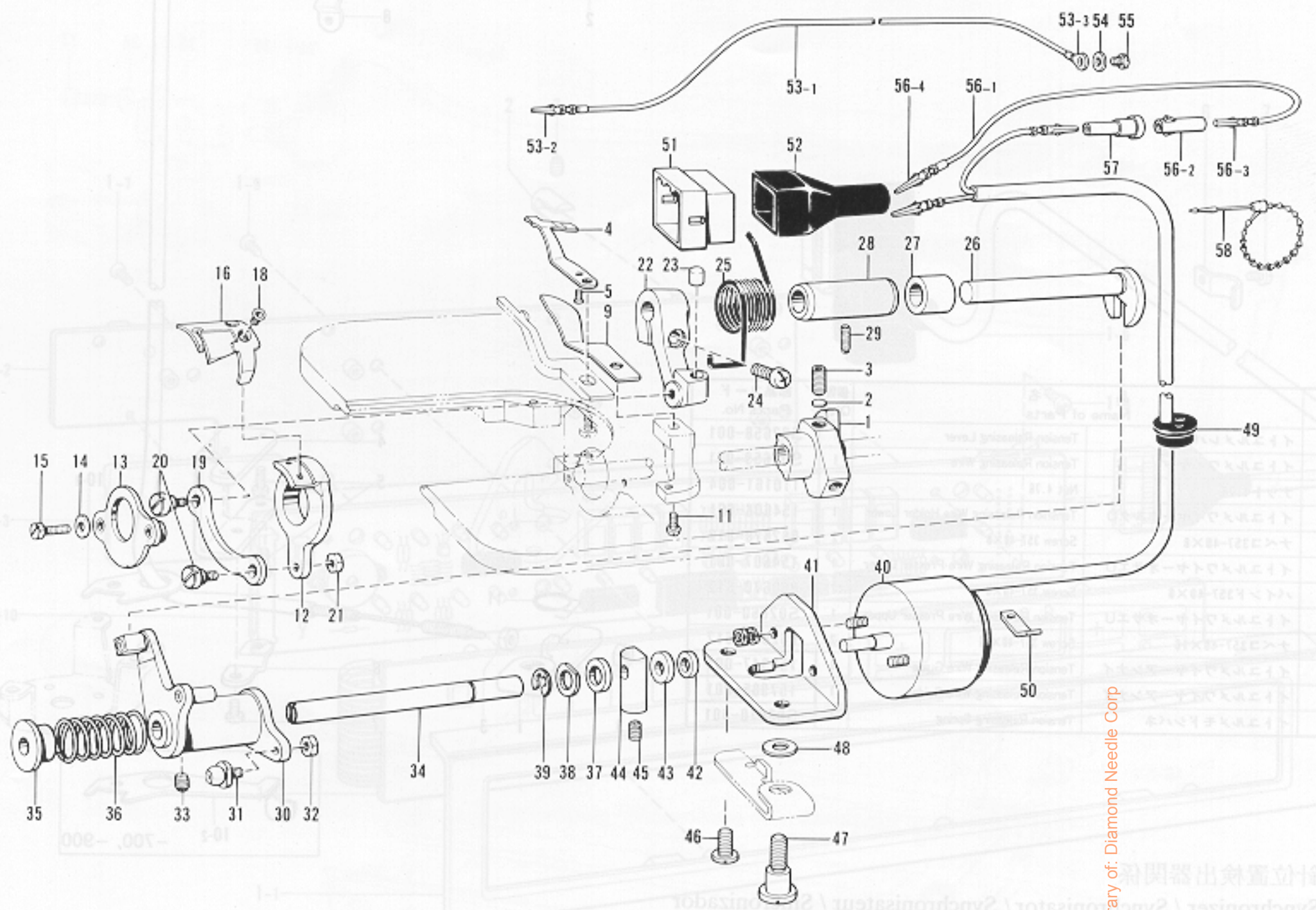

From the library of: Diamond Needle Corp

参照番号 Ref.No.	品名 Name of Parts	個数 Q'ty	部品コード Parts No.	参照番号 Ref.No.	品名 Name of Parts	個数 Q'ty	部品コード Parts No.
1	イトキリカム	1	S00337-001	36	カムレバーモッドシバネ	1	154595-001
2	カンザ5.3	2	154567-000	37	イトキリカムレバークッション	1	154596-000
3	アナトメネジ6.35クボミ	2	014771-022	38	ザガネ	1	110367-001
4	コテイハ	1	S02637-001	39	トメワE6	1	048060-342
5	サラネジ1.57	1	102843-004	40	イトキリソレノイド	1	S02815-001
9	イトサバキ	1	S02643-001	41	イトキリソレノイドダイ	1	154598-001
11	ナベコ437-40X12	1	062681-212	42	ソレノイドクッション	1	154599-000
12	イトキリホルダ	1	154570-001	43	ザガネ	1	S02652-001
13	イトキリホルダオサエクミ	1	154571-001	44	ソレノイドレバー	1	S02654-001
14	ザガネ	2	100645-003	45	アナトメネジ4.37クボミ	1	014680-622
15	ボルト4.37	2	154574-001	46	シメネジ6.35	1	110201-001
16	イドウハ	1	S02645-001	47	ダンネジ6.35	1	S02655-001
18	サラネジ4.37	2	148537-001	48	ヒラザガネ	1	155559-001
19	イトキリレンカン	1	154576-001	49	コードブッシュ3	1	S02656-001
20	ダンネジ4.37	2	151987-001	50	コードオサエ	1	S02657-001
21	ナット4.37	1	102571-003	51	ナイロンコネクタ12P	1	153969-000
22	イトキリレバー	1	154577-001	52	コネクタキャップ6	1	S03815-001
23	レバーストッパ	1	154578-000	53	アースセンクミ	1	S02682-001
24	ナベコ476-32X14	1	062711-412	53-1	アースセン	1	S02683-000
25	イトキリレバーバネ	1	154579-001	53-2	ピンターミナルオスL	1	S03328-000
26	フタマタジク	1	S02647-001	53-3	アツクンシ4.5X14	1	204569-001
27	カラー	1	S02648-001	54	ザガネ	1	S02745-001
28	フタマタジクメタル	1	154581-001	55	ナベコ437-40X6	1	062680-663
29	トメネジ4.37	1	151607-001	56	WコードFSクミ	1	154210-000
30	イトキリカムレバークミ	1	154582-001	56-1	WコードFS	1	
31	コロジクCクミ	1	154590-001	56-2	ナイロンコネクタ	1	146194-000
32	ナット4.37	1	105234-003	56-3	ピンターミナルメス	1	143548-000
33	トメネジ6.35	1	100251-001	56-4	ピンターミナルオス	1	143549-000
34	イトキリカムレバークミ	1	154593-001	57	ナイロンコネクタ	1	146046-000
35	カラー	1	154594-000	58	ユニタイバンド	1	340400-001

L. 糸ユルメ関係

Tension release mechanism / Spannungsverminderungsrichtung
 Mécanisme de relâche-tension / Mecanismo de liberador de tensión

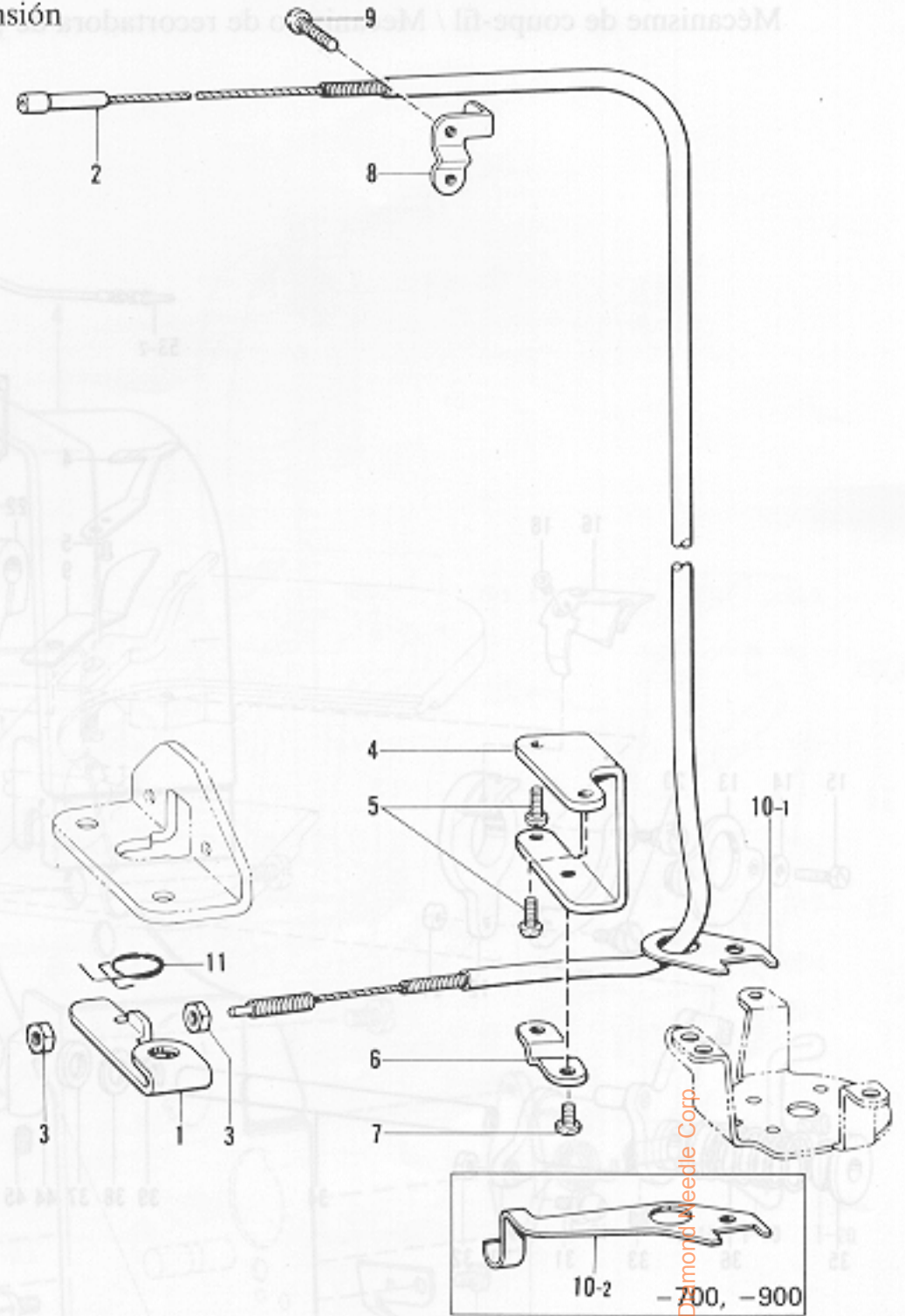

参照番号 Ref.No.	品名 Name of Parts	数量 Q'ty	部品コード Parts No.
1	イトユルメレバー	1	S02658-001
2	イトユルメワイヤー	1	S02659-001
3	ナット4.7E	2	110161-004
4	イトユルメワイヤーホルダD	1	154606-001
5	ナベコ357-40×8	2	062670-812
6	イトユルメワイヤーオサエD	1	154607-001
7	バインド357-40×6	2	060670-612
8	イトユルメワイヤーオサエU	1	S02660-001
9	ナベコ357-40×16	2	062671-612
10-1	イトユルメワイヤーアンナイ	1	155347-001
10-2	イトユルメワイヤーアンナイ	1	157985-001
11	イトユルメモシバネ	1	S03670-001

M. 針位置検出器関係

Synchronizer / Synchronisator / Synchronisateur / Sincronizador

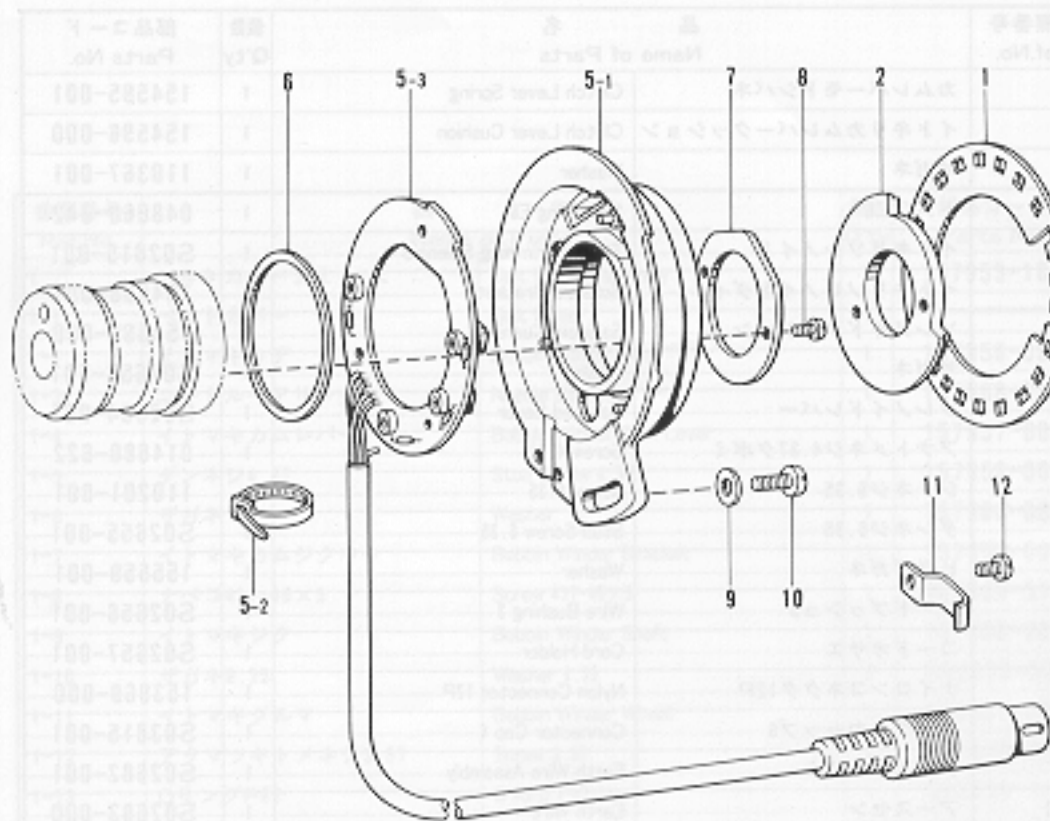

参照番号 Ref.No.	品名 Name of Parts	数量 Q'ty	部品コード Parts No.
1	ソクドシレイイタ24	1	S02684-001
2	ハリウエイタ	1	S02685-001
3	ザガネ	2	100645-003
4	ナベコ437-40×16	2	062681-612
5	シンクロナイザクミ#13-2	1	228473-001
5-1	キバンウケ	1	
5-2	ケツソクバンド1.9×80	1	228475-000
5-3	SYキバンクミ	1	
6	シンクロナイザパッキン	1	S03327-000
7	ケンシュツキオサエ	1	S02687-001
8	ナベコ238-56×6	2	062630-612
9	ザガネ	1	113431-002
10	ナベコ476-32×10	1	062711-012
11	コードオサエ	1	142268-001
12	ナベコ357-40×6	1	062670-612

N. コントロールボックス関係

Control box mechanism / Schaltkasten

Mécanisme du boîtier de contrôle / Mecanismo del caja de controls

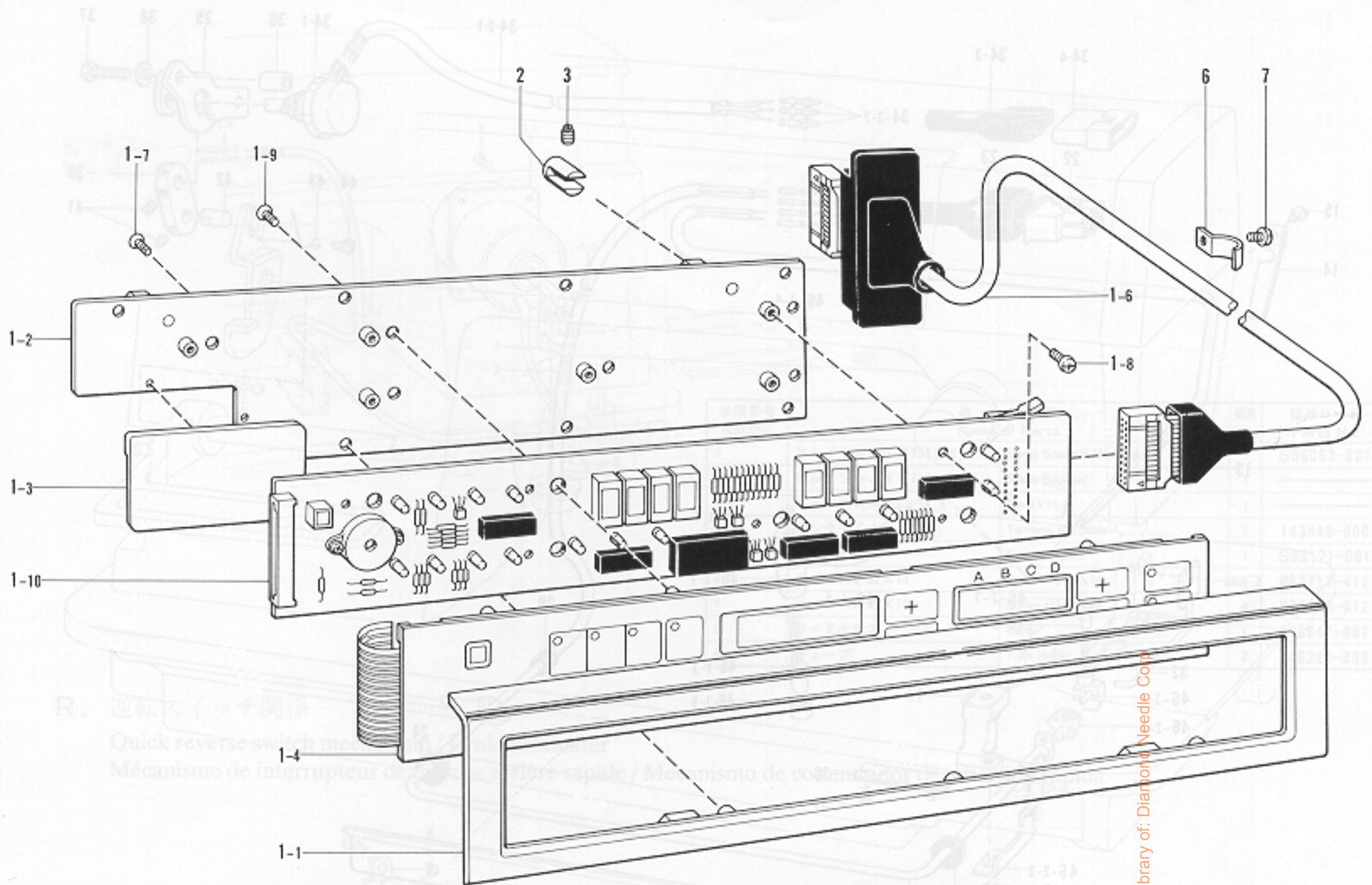

From the library of: Diamond Needle Corp

参照番号 Ref.No.	品名 Name of Parts	個数 Q'ty	部品コード Parts No.	参照番号 Ref.No.	品名 Name of Parts	個数 Q'ty	部品コード Parts No.
1	DCソウサパネルクミ#470 Control Panel Assembly #470-1	1	227746-001	1-7	Vサラタッピン3×10 V Tapping Screw 3X10	7	040301-015
1-1	ソウサパネルケース Control Panel Case	1	228455-001	1-8	プラスナベセット3×6D Screw 3X6 D	6	215083-001
1-2	ソウサパネルダイ Control Panel Bracket	1	228456-001	1-9	サラコ3×8 Screw 3X8	6	061300-802
1-3	パネルケースフタ Panel Case Cover	1	228457-001	1-10	Pキバンクミ#450 P Circuit Board Assembly #450	1	228461-001
1-4	ソウサパネルシクミ Control Panel Sent Assembly	1	291245-001	2	パネルシジダイ Panel Support Bracket	2	S02746-001
			291246-001	3	トメネジ4.37クボミ Screw 4.37	2	013680-512
1-6	ソウサパネルコードクミ Control Panel Cord Assembly	1	228460-001	6	コードホルダーC Cord Holder C	1	157170-001
				7	ナベコ357-40×6 Screw 357-40X6	1	062670-612

P. 布制御関係

Cloth control system mechanism / Stolführungsvorrichtung

Mécanisme de la système de contrôle du tissu / Mecanismo de la sistema de control de tela

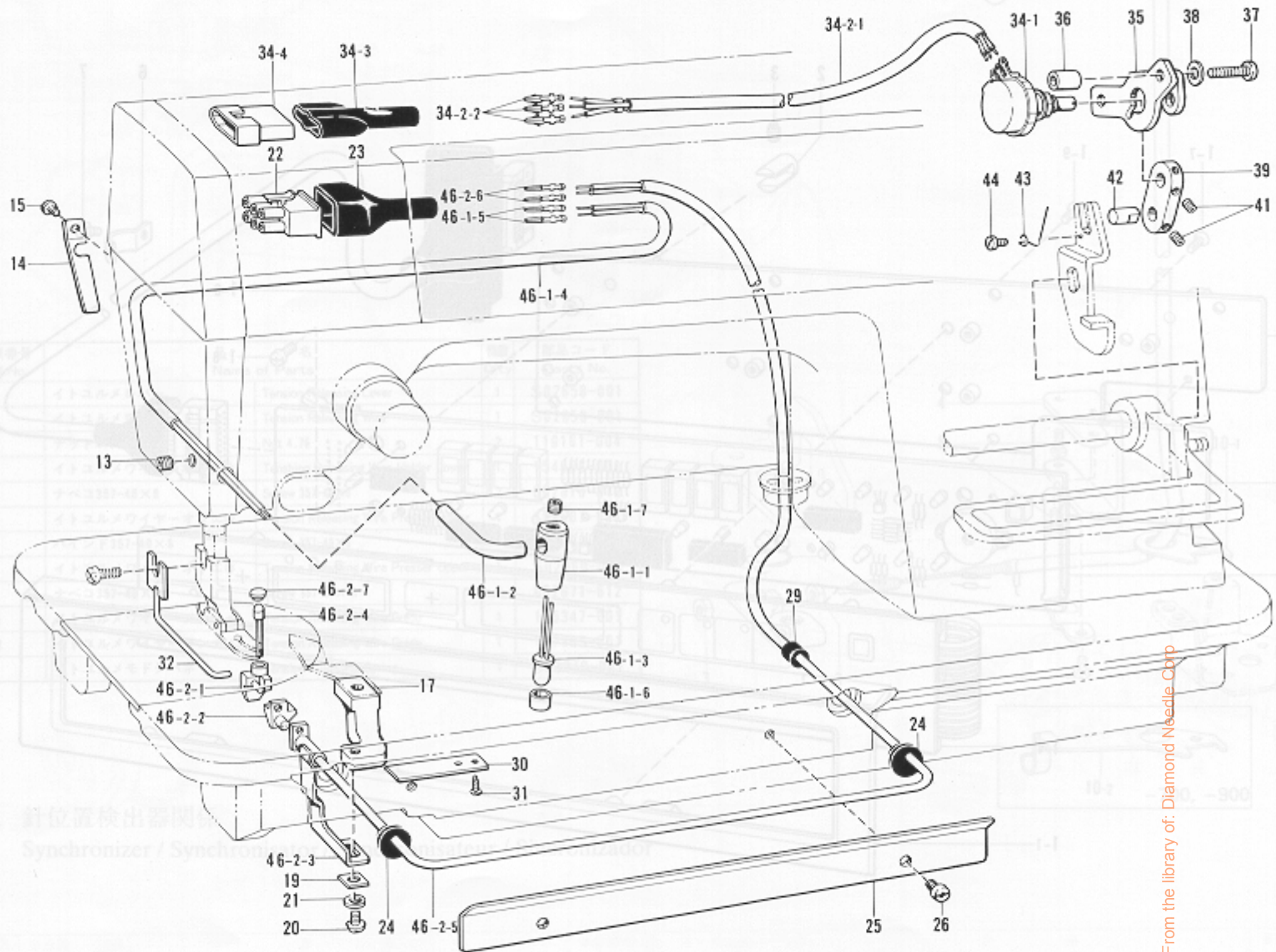

From the library of: Diamond Needle Corp

参照番号 Ref.No.	品名 Name of Parts	個数 Q'ty	部品コード Parts No.	参照番号 Ref.No.	品名 Name of Parts	個数 Q'ty	部品コード Parts No.
13	アトメネジ4.37クボミ	1	014680-422	37	ナベコ437-40X16	2	062681-612
14	コードオサエバネ	1	S02720-001	38	ザガネ	2	100645-003
15	ナベコ357-40X5	1	062670-512	39	POTレバー3	1	
17	ジュコウキホルダー	1	S02991-001	41	アトメネジ3.57クボミ	4	148294-001
19	ジュコウケーススベサ	1	S02992-001	42	POTピン	1	S06073-001
20	ナベコ357-40X7	1	062670-712	43	POTバネ	1	S06074-001
21	ザガネ	1	105161-004	44	シメネジ2.38X3.5	1	S01295-001
22	ナイロンコネクタ	1	S02760-000	46	センサーUDクミ	1	183442-001
23	コネクタキャップ3	1	S03814-001	46-1	トウコウクミ	1	S06433-001
24	コードブッシュ3	2	S02730-001	46-1-1	トウコウケース	1	
25	コードオサエD	1	S02731-001	46-1-2	トウコウキササエ	1	
26	ナベコ437-40X7	2	062680-712	46-1-3	トウコウソシN	1	
29	コードブッシュS	1	S02733-001	46-1-4	トウコウコード	1	
30	コードカバー	1	S02993-001	46-1-5	ピンターミナルオス	2	S02759-000
31	トメピン	2	132751-001	46-1-6	ソシカラー	1	
32	センサーガード	1		46-1-7	アトメネジ 4.37クボミ	1	014680-422
34	POTクミ	1	S06067-001	46-2	ジュコウクミ	1	S02986-001
34-1	ポテンショメータ	1	S06068-000	46-2-1	ジュコウケースL	1	
34-2	POTコードクミ	1	S06069-000	46-2-2	ジュコウケースM	1	
34-2-1	POTコード	1		46-2-3	ジュコウケースR	1	
34-2-2	ピンターミナルオス	3	143549-000	46-2-4	ジュコウソシ	1	
34-3	プラグカバー#2	1	216248-001	46-2-5	ジュコウコード	1	
34-4	ナイロンコネクタ	1	143484-000	46-2-6	ピンターミナルオス	2	S02759-000
35	POTトリツケイタ	1	S06071-001	46-2-7	ジュコウホゴイタ	1	
36	POTトリツケカラー	2	S06102-001				

Q. 逆転関係

Quick reverse mechanism / Umkehr

Mécanisme de marche arrière rapide / Mecanismo de inversión rápida

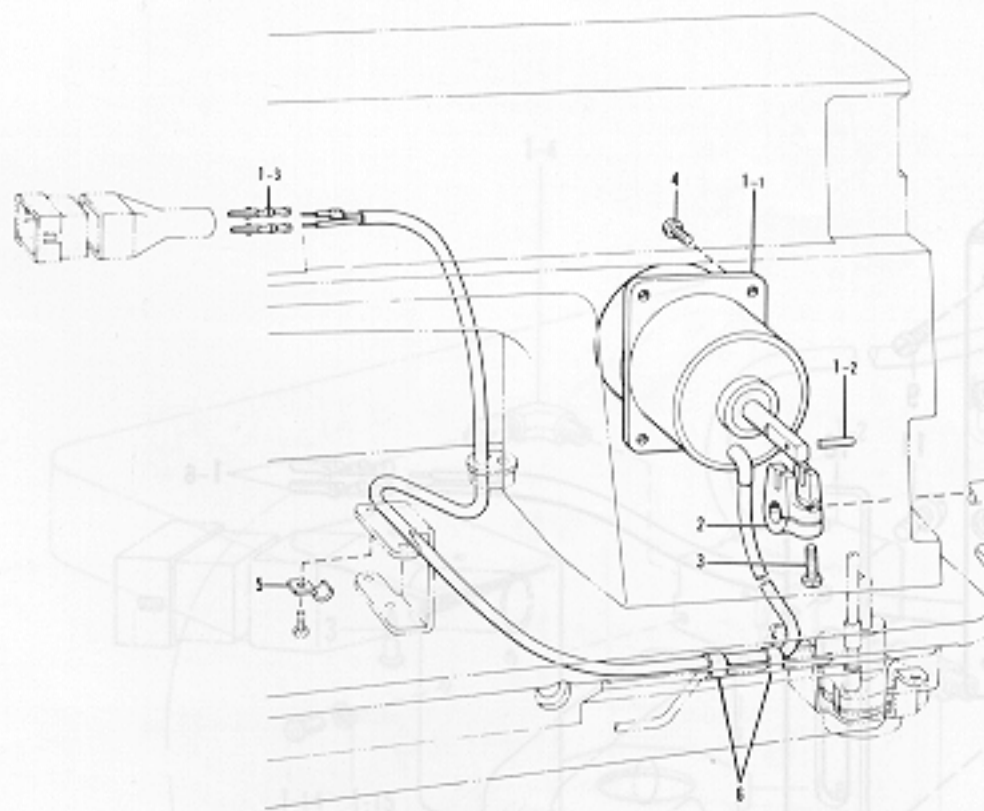

参照番号 Ref.No.	品名 Name of Parts	個数 Q'ty	部品コード Parts No.
1	ヒレイソレノイド738クミ	1	S06063-001
1-1	ヒレイソレノイド738	1	—
1-2	ニードルローラ3×14.8	1	—
1-3	ピンターミナルオス	2	143549-000
2	ソレノイドレバー	1	S06121-001
3	ナベコ476-32×14	1	062711-412
4	ナベコ476-32×10	4	062711-012
5	コードオサエ	1	140647-001
6	チューブ	2	146253-000

R. 逆転スイッチ関係

Quick reverse switch mechanism / Umkehrschalter

Mécanisme de interrupteur de marche arrière rapide / Mecanismo de conmutador de inversión rápida

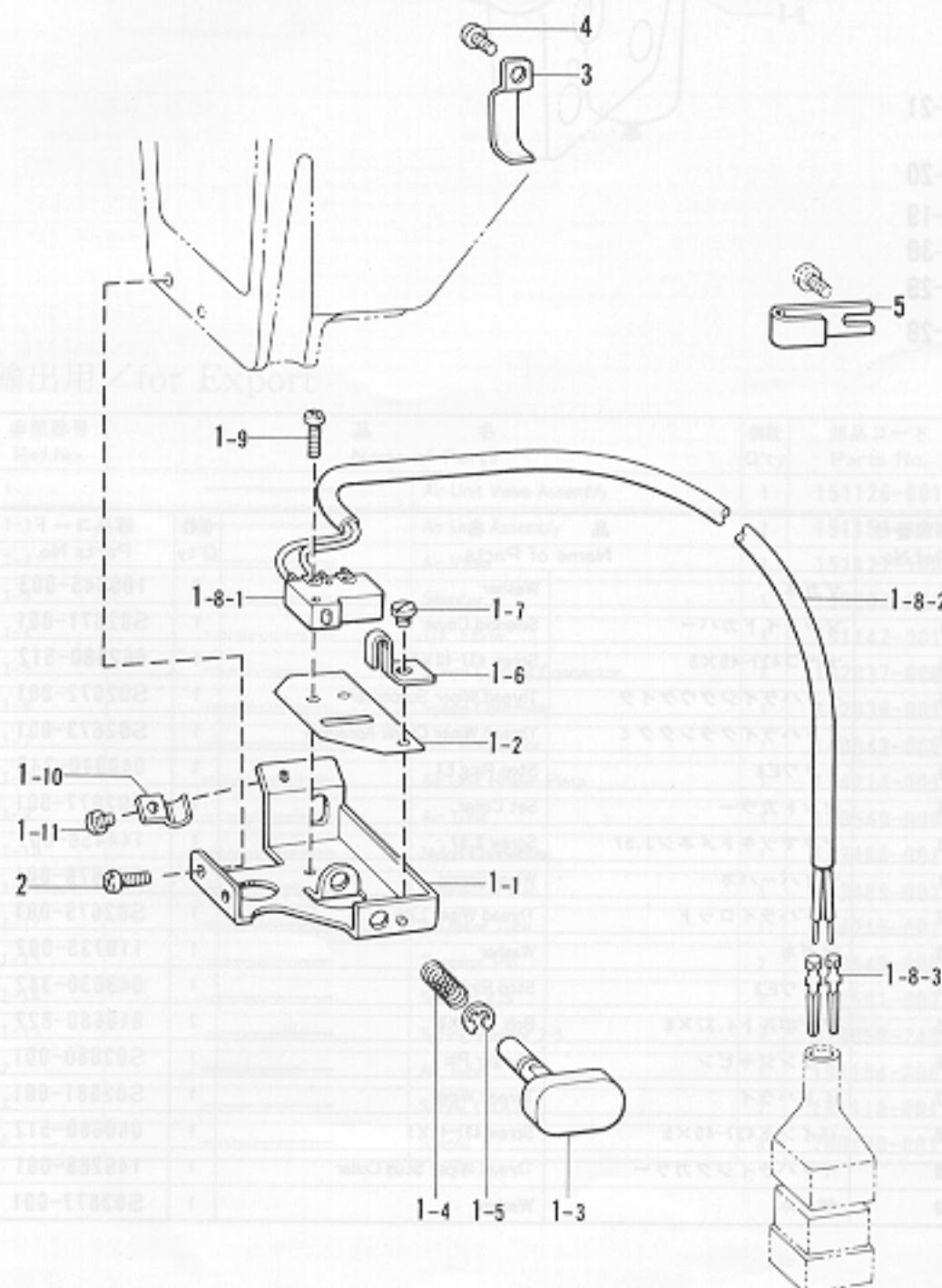

参照番号 Ref.No.	品名 Name of Parts	個数 Q'ty	部品コード Parts No.
1	Rアクチュエータクミ	1	S02691-001
1-1	スイッチダイ	1	S02692-001
1-2	ゼツエンシート	1	S02693-001
1-3	アクチュエーター	1	S02694-001
1-4	アクチュエーターモッドシバネ	1	S02696-001
1-5	トメワE3	1	048030-342
1-6	マワリドメ	1	S02697-001
1-7	シメネジ3.57	1	110215-002
1-8	Rスイッチクミ	1	S02698-001
1-8-1	マイクロスイッチ	1	S02699-001
1-8-2	Rコード	1	—
1-8-3	ピンターミナルオス	2	143549-000
1-9	ナベコ238-56×8	2	062630-812
1-10	コードオサエ	1	140647-001
1-11	ナベコ357-40×4	1	062670-412
2	ナベコ357-40×6	2	062670-612
3	コードオサエU3	2	S02703-001
4	ナベコ357-40×6	2	062670-612
5	コードオサエ	1	S02704-001

From the library of: Diamond Needle Corp

S. 糸払イ関係

Thread wiper mechanism / Fadenspannvorrichtung
 Mécanisme de tire-fil / Mecanismo de limpiador de hilos

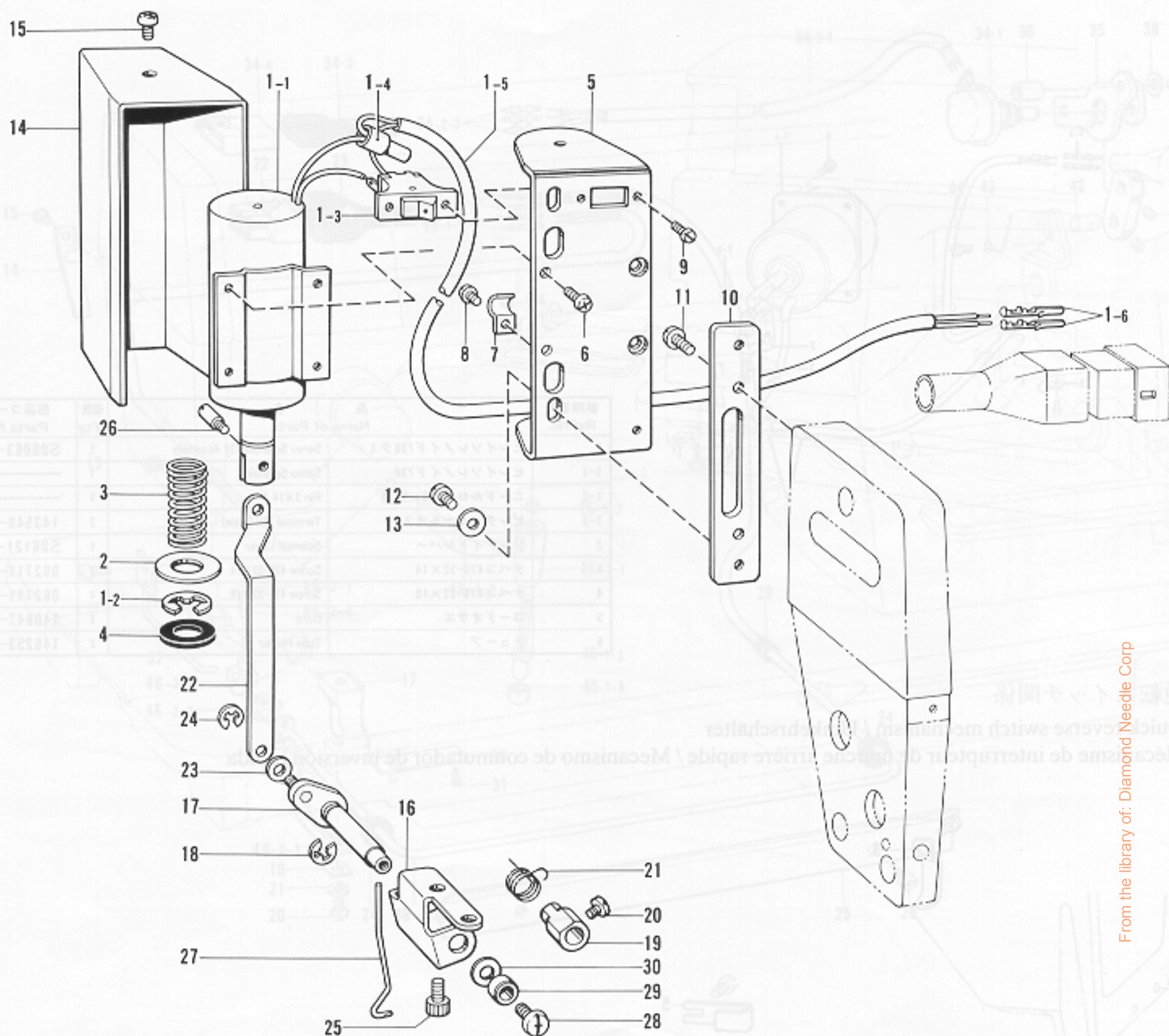

From the library of: Diamond Needle Corp

参照番号 Ref.No.	品名 Name of Parts	個数 Q'ty	部品コード Parts No.	参照番号 Ref.No.	品名 Name of Parts	個数 Q'ty	部品コード Parts No.
1	イトハライソレノイドクミ	1	S02661-001	13	ザガネ	2	100645-003
1-1	イトハライソレノイド	1		14	ソレノイドカバー	1	S02671-001
1-2	EリングTE-27	1	S02663-001	15	ナベコ437-40×5	1	062680-512
1-3	イトハライスイッチ	1	S02664-001	16	イトハライシクウケイタ	1	S02672-001
1-4	ヘイタンセツゾクシ	1	S02665-000	17	イトハライクランククミ	1	S02673-001
1-5	Wコード	1		18	トメワE4	1	048040-342
1-6	ピンターミナルオス	2	143549-000	19	セットカラー	1	S02677-001
2	カラー	1	120023-001	20	アクマツキトメネジ3.57	1	144458-001
3	イトハライバネ	1	S02667-001	21	ワイパーバネ	1	S02678-001
4	プランジャーゴム	1	S02668-000	22	イトハライロッド	1	S02679-001
5	ソレノイドトリツケイタ	1	S02669-001	23	ザガネ	1	110735-002
6	ナベコ357-40×6	4	062670-612	24	トメワE3	1	048030-342
7	コードオサエ	1	140647-001	25	アナボルト4.37×8	2	010680-822
8	ナベコ357-40×6	1	062670-612	26	プランジャピン	1	S02680-001
9	ヒラネジ3×6	2	007300-612	27	イトハライ	1	S02681-001
10	ソレノイドトリツケイタ	1	S02670-001	28	バインド437-40×5	1	060680-512
11	ナベコ437-40×10	2	062681-012	29	イトハライシクカラー	1	146208-001
12	ナベコ437-40×7	2	062680-712	30	ザガネ	1	S03677-001

T. 空圧関係 (-700)

Air pressure mechanism (-700) / Luftdruck (-700)

Mécanisme de la pression d'air (-700) / Mecanismo de la presión de aire (-700)

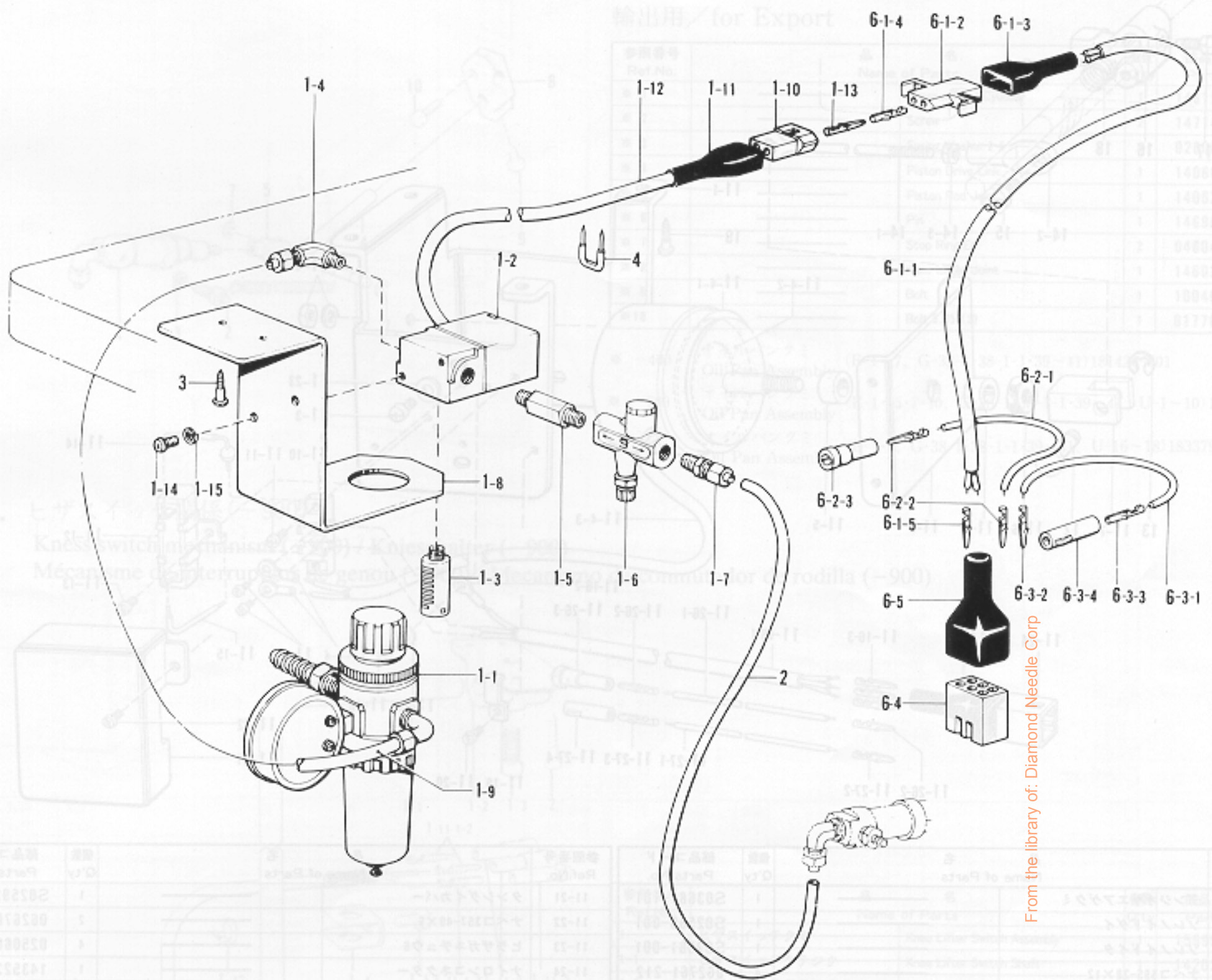

From the library of: Diamond Needle Corp

輸出用 / for Export

参照番号 Ref.No.	品名 Name of Parts	個数 Q'ty	部品コード Parts No.	参照番号 Ref.No.	品名 Name of Parts	個数 Q'ty	部品コード Parts No.
1	Air Unit Valve Assembly	1	151126-001	6	Air Unit Cord Assembly	1	S05247-101
1-1	Air Unit Assembly	1	151153-101	6-1	Presser Foot Lifter Cord Assembly	1	154172-001
1-2	Air Valve	1	151127-100	6-1-1	Cable	1	
1-3	Silencer	1	140682-001	6-1-2	Nylon Connector	1	143499-000
1-4	1/8" Elbow	1	151147-001	6-1-3	Connector Cap	1	143489-001
1-5	Speed Control Connector	1	142037-000	6-1-4	Terminal Pin (Female)	2	143548-000
1-6	Speed Controller	1	142038-001	6-1-5	Terminal Pin (Male)	2	143549-000
1-7	1/8" Connector	1	140543-000	6-2	B Cord 100 Assembly	1	S05981-000
1-8	Air Unit Holder Plate	1	154214-001	6-2-1	B Cord 100	1	
1-9	Air Tube	1	140540-000	6-2-2	Terminal Pin (Male)	2	143549-000
1-10	Nylon Connector	1	143488-001	6-2-3	Nylon Connector	1	146046-000
1-11	Connector Cap	1	143489-001	6-3	W Cord 100 Assembly	1	S05982-000
1-12	Insulator Tube	1	154215-001	6-3-1	W Cord 100	1	
1-13	Terminal Pin	2	143549-000	6-3-2	Terminal Pin (Male)	1	143549-000
1-14	Screw 5X11	2	002501-003	6-3-3	Terminal Pin (Female)	1	143548-000
1-15	Spring Washer 2-5	2	028050-243	6-3-4	Nylon Connector	1	146194-000
2	Air Tube	1	151154-000	6-4	Nylon Connector	1	143522-000
3	Screw 4.5X20	2	101118-001	6-5	Connector Cap	1	220077-001
4	Steeple	8	200190-001				

aparece a continuación

V-1 - Knee Lifter Switch Assembly 159956-001
V-2 - Screw 4.1 x 25 034422-503

U-1 - Oil Pan Assembly 151153-101
U-2 - Oil Pan Assembly 151153-101

U-3 - Oil Pan Assembly 151153-101
U-4 - Oil Pan Assembly 151153-101

U. 押エ上ゲ関係(1)(-700、-900)

Presser foot lifter mechanism (1) (-700, -900) / Stoffhalterhebevorrchtung (1) (-700, -900)

Mécanisme de leveur du pied presseur (1) (-700, -900) / Mecanismo de levantador del prensa telas (1) (-700, -900)

(-900)

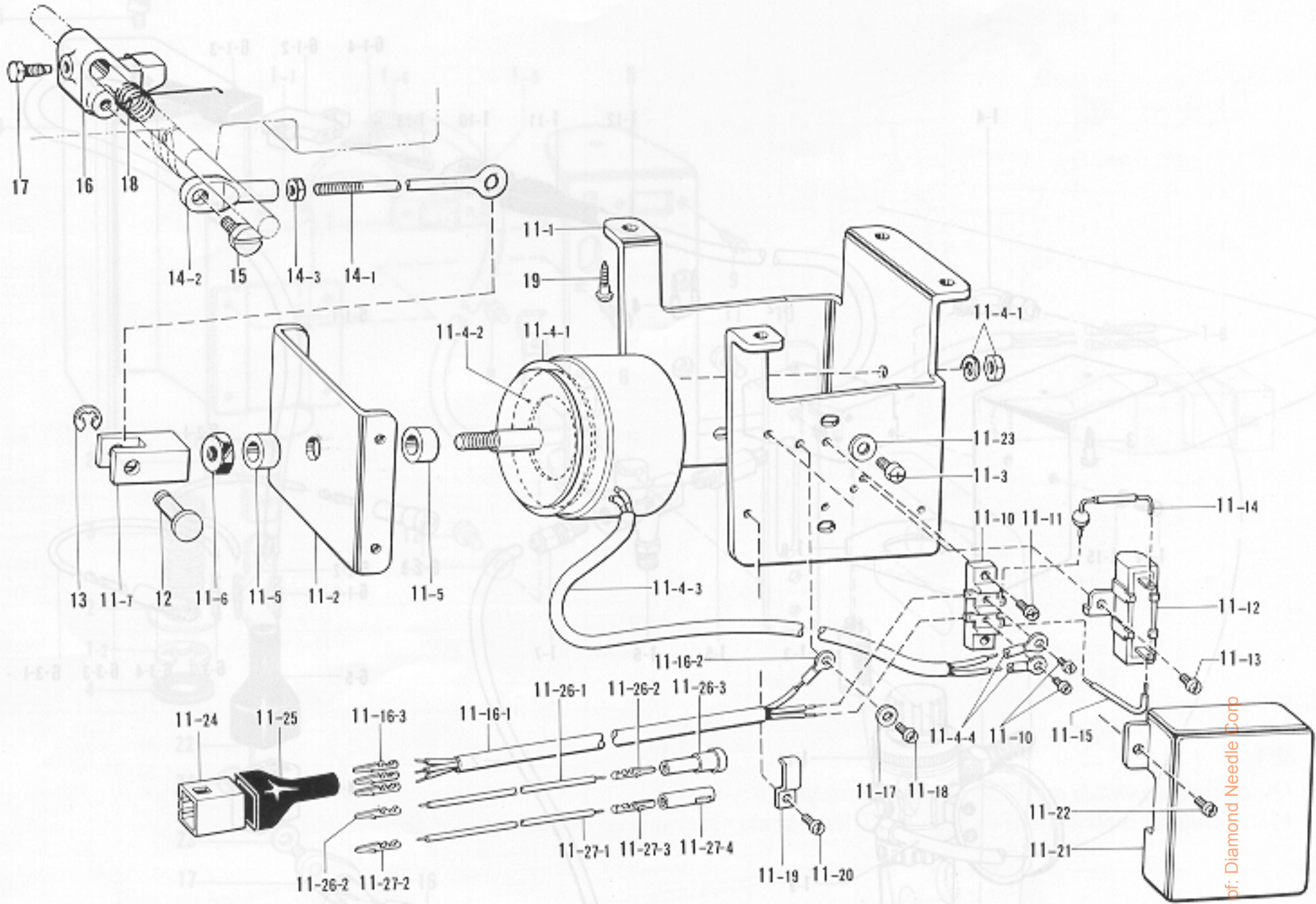

Library of Diamond Needle Corp.

参照番号 Ref.No.	品名 Name of Parts	数量 Q'ty	部品コード Parts No.	参照番号 Ref.No.	品名 Name of Parts	数量 Q'ty	部品コード Parts No.
11	デンジオサエアゲクミ	1	S03681-101	11-21	タンシダイカバー	1	S02592-001
11-1	ソレノイドダイ	1	S02580-001	11-22	ナベコ357-40×6	2	062670-612
11-2	ソレノイドイタ	1	S02581-001	11-23	ヒラザガネチューブ	4	025060-232
11-3	ナベコ595-28×12	4	062761-212	11-24	ナイロンコネクター	1	143522-000
11-4	オサエアゲソレノイドクミ	1	S02582-001	11-25	プラグカバーφ14	1	220077-001
11-4-1	オサエアゲソレノイド	1	—	11-26	Bコード100クミ2	1	S05981-000
11-4-2	クッション	1	S02584-000	11-26-1	Bコード100	1	—
11-4-3	ビニルチューブ	1	S02585-000	11-26-2	ピンターミナルオス	2	143549-000
11-4-4	ゼツエンアツタンシ4×9	2	211131-001	11-26-3	ナイロンコネクタ	1	146046-000
11-5	ゴムクッション	2	153122-000	11-27	Wコード100クミ	1	S05982-000
11-6	ナットM8	1	158677-001	11-27-1	Wコード100	1	—
11-7	リンクツギテ	1	S02586-001	11-27-2	ピンターミナルオス	1	143549-000
11-10	タンシダイ	1	S02588-000	11-27-3	ピンターミナルメス	1	143548-000
11-11	ナベコ357-40×10	2	062671-012	11-27-4	ナイロンコネクタ	1	146194-000
11-12	セメントテイクウキ	1	S02589-000	12	ピン	1	S02587-001
11-13	ナベコ357-40×6	1	062670-612	13	トメワE6	1	048060-342
11-14	ダイオード	1	S02590-000	14	チョウセツロッドクミ	1	152808-101
11-15	リードセン	1	S02591-000	14-1	オサエアゲチョウセツロッド	1	154332-001
11-16	オサエアゲコードクミ	1	S02593-001	14-2	オサエアゲチョウセツツギテ	1	154333-001
11-16-1	オサエアゲコード	1	—	14-3	ナット6.35	1	150556-001
11-16-2	アツタンシ4.5×14	1	204569-001	15	ダンネジ6.35	1	141583-001
11-16-3	ピンターミナルオス	3	143549-000	*16	オサエアゲリンク	1	S02595-001
11-17	ザガネ	1	S02745-001	*17	ボルト5.95	1	146367-001
11-18	ナベコ437-40×6	1	062680-663	*18	ネジリバネ	1	S02596-001
11-19	コードオサエL	1	142268-001	19	マルモクネジ5.5×20	4	100666-002
11-20	ナベコ357-40×6	1	062670-612				

* -400 オイルパンクミ (E-1~7、G-38-1-38-1-1-39~41)181420-301
Oil Pan Assembly

* -700 オイルパンクミ (E-1~5-7-10、G-38-1-38-1-1-39~41、U-1~10)181430-501
Oil Pan Assembly

* -900 オイルパンクミ (E-1-7、G-38-1-38-1-1-39~41、U-16~18)183379-001
Oil Pan Assembly

U. 押エ上ゲ関係(2)(-700、-900)

Presser foot lifter mechanism (2) (-700, -900) / Stoffhalterhebevorrichtung (2) (-700, -900)

Mécanisme de leueur du pied presseur (2) (-700, -900) / Mecanismo de levantador del prensa telas (2) (-700, -900)

(-700)

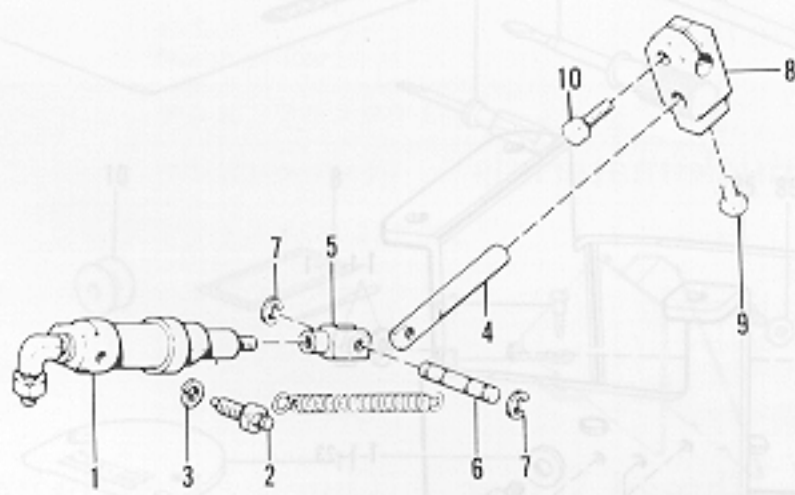

輸出用 / for Export

参照番号 Ref.No.	品名 Name of Parts	個数 Q'ty	部品コード Parts No.
* 1	Presser Foot Cylinder	1	146157-001
* 2	Screw	2	147141-001
* 3	Spring Washer 2-6	2	028060-242
* 4	Piston Drive Link	1	140668-001
* 5	Piston Rod Joint	1	140627-001
* 6	Pin	1	146986-001
* 7	Stop Ring E4	2	048040-342
* 8	Knee Lifter Joint	1	146039-001
* 9	Bolt	1	100463-001
* 10	Bolt 5.95X20	1	017762-013

- * -400 オイルパンクミ (E-1~7, G-38-1-38-1-1-39~41) 181420-301
Oil Pan Assembly
- * -700 オイルパンクミ (E-1~5-7-10, G-38-1-38-1-1-39~41, U-1~10) 181430-501
Oil Pan Assembly
- * -900 オイルパンクミ (E-1-7, G-38-1-38-1-1-39~41, U-16~18) 183379-001
Oil Pan Assembly

V. ヒザスイッチ関係(-900)

Kneesswitch mechanism (-900) / Knieschalter (-900)

Mécanisme de interrupteur de genou (-900) / Mecanismo de conmutador de rodilla (-900)

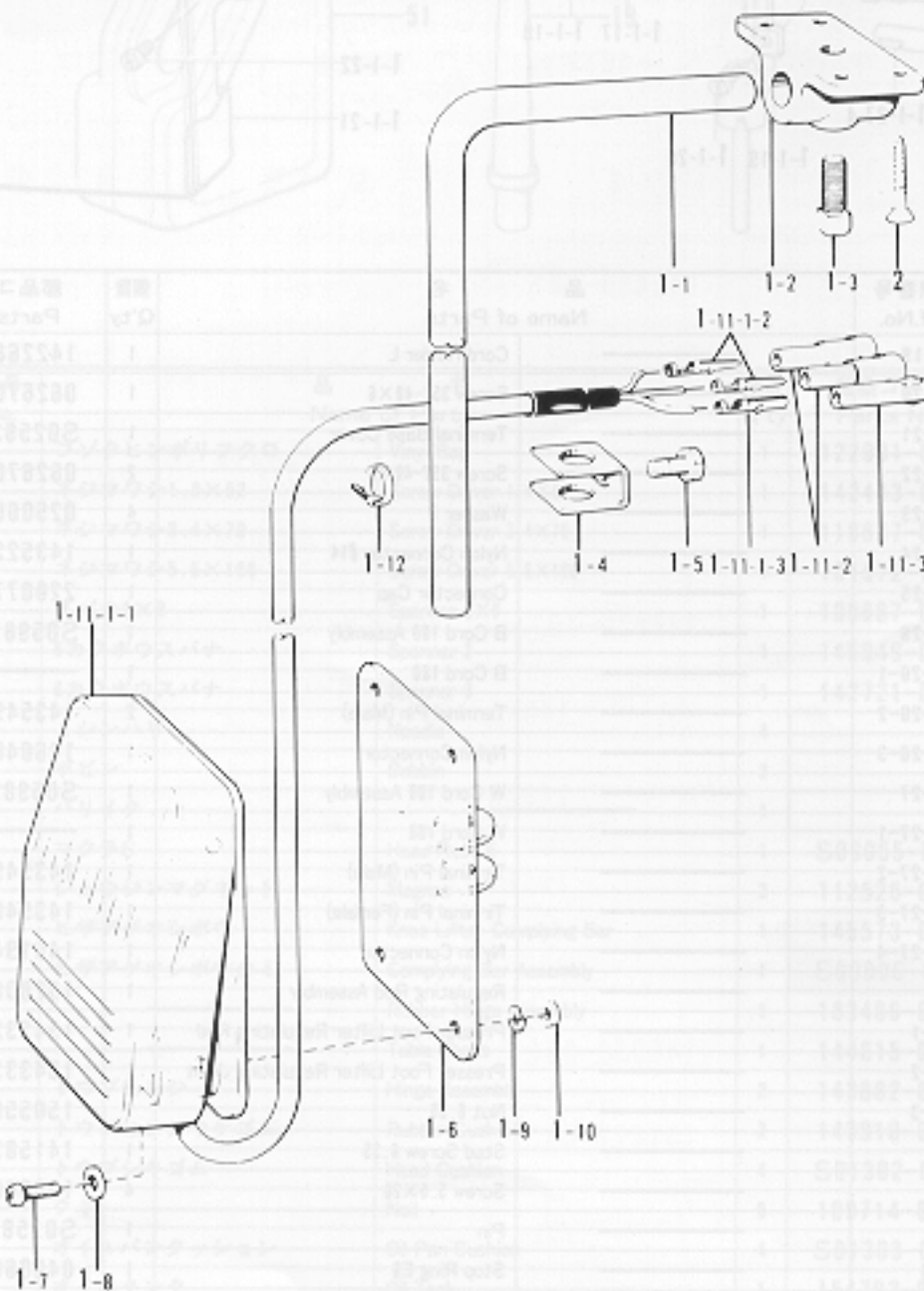

参照番号 Ref.No.	品名 Name of Parts	個数 Q'ty	部品コード Parts No.
1	ヒザスイッチクミ	1	159956-001
1-1	ヒザスイッチタテシク	1	142026-003
1-2	ヒザスイッチタテシクウケ	1	142027-001
1-3	4カクボルト7.94	1	100463-001
1-4	ヒザアテストップ	1	114967-001
1-5	ボルト5.95	1	110087-001
1-6	ヒザスイッチトリツケイタ	1	154170-001
1-7	プラスナベネジ4X10	4	002401-003
1-8	ヒラザガネチュウ4	4	025040-233
1-9	バネザガネ2-4	4	028040-243
1-10	ナット1シユ4	4	021400-164
1-11	フットスイッチコードクミ	1	159957-000
1-11-1	フットスイッチクミ	1	159958-000
1-11-1-1	フットスイッチ	1	
1-11-1-2	ピンターミナルオス	2	143549-000
1-11-1-3	ピンターミナルメス	1	143548-000
1-11-2	ナイロンコネクター	2	146046-000
1-11-3	ナイロンコネクター	1	146194-000
1-12	タイラップS	1	149799-000
2	プラスサラモクネジ4.1X25	4	034422-503

- * The knee lifter switch assembly is an optional part. If you wish to use this part, use the part code indicated below to order it.
- * Der Knieheberschalter wird separat geliefert. Verwenden Sie zur Bestellung dieses Teils den nachstehenden Teilecode.
- * La commande au genou est une option. Si vous désirez utiliser cette pièce, veuillez noter le code de pièce indiqué ci-dessous sur votre commande.
- * El conjunto del interruptor de levantador de rodilla es una pieza opcional. Si usted desea utilizar esta pieza, realice el pedido con el código de pieza que aparece a continuación.

V-1	Knee Lifter Switch Assembly	159956-001
V-2	Screw 4.1 X 25	034422-503

W. 電磁押エ上げセット (-900)

Presser foot lifting solenoid set (-900) / Solenoidsatz für die Anhebung des Stoffdruckerfußes (-900)

Conjunto aéreo del levantador del pie del prensatelas (-900) / Conjunto selenoide del levantador del pie del prensatelas (-900)

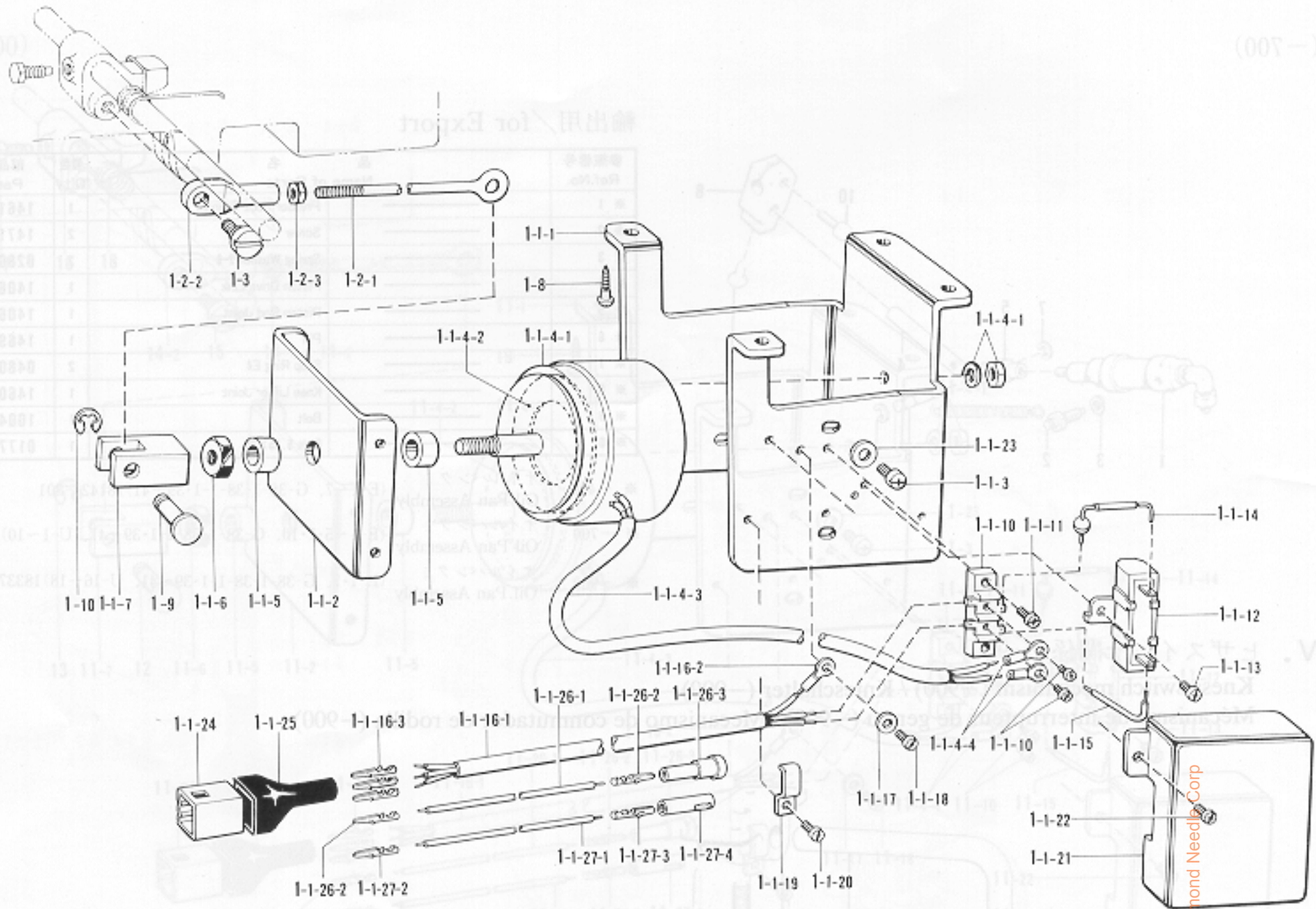

輸出用 / for Export

参照番号 Ref.No.	品名 Name of Parts	個数 Q'ty	部品コード Parts No.	参照番号 Ref.No.	品名 Name of Parts	個数 Q'ty	部品コード Parts No.
1	Presser Foot Lifting Solenoid Set 4	1	183404-001	1-1-19	Cord Holder L	1	142268-001
1-1	Presser Foot Lifting Solenoid Assembly	1	S06538-001	1-1-20	Screw 357-40X6	1	062670-616
1-1-1	Solenoid Bracket	1	S02580-001	1-1-21	Terminal Base Cover	1	S02592-001
1-1-2	Solenoid Bracket	1	S02581-001	1-1-22	Screw 357-40X6	2	062670-612
1-1-3	Screw 595-28X12	4	062761-212	1-1-23	Washer 6	4	025060-232
1-1-4	Presser Foot Lifting Solenoid Assembly	1	S02582-001	1-1-24	Nylon Connector #14	1	143522-000
1-1-4-1	Presser Foot Lifting Solenoid	1		1-1-25	Connector Cap	1	220077-001
1-1-4-2	Cushion	1	S02584-000	1-1-26	B Cord 100 Assembly	1	S05981-000
1-1-4-3	Vinyl Tube	1	S02585-000	1-1-26-1	B Cord 100	1	
1-1-4-4	Insulator Terminal 4X19	2	211131-001	1-1-26-2	Terminal Pin (Male)	2	143549-000
1-1-5	Rubber Cushion	2	153122-000	1-1-26-3	Nylon Connector	1	146046-000
1-1-6	Nut M8	1	158677-001	1-1-27	W Card 100 Assembly	1	S05982-001
1-1-7	Link Joint	1	S02586-001	1-1-27-1	W Card 100	1	
1-1-10	Terminal Block	1	S02588-000	1-1-27-2	Terminal Pin (Male)	1	143549-000
1-1-11	Screw 357-40X10	2	062671-012	1-1-27-3	Terminal Pin (Female)	1	143548-000
1-1-12	Resistor	1	S06537-000	1-1-27-4	Nylon Connector	1	146194-000
1-1-13	Screw 357-40X6	1	062670-612	1-2	Regulating Rod Assembly	1	152808-101
1-1-14	Diode	1	S02590-000	1-2-1	Presser Foot Lifter Regulating Rod	1	154332-001
1-1-15	Lead Wire	1	S02591-000	1-2-2	Presser Foot Lifter Regulating Joint	1	154333-001
1-1-16	Presser Foot Lifting Cord Assembly	1	S02593-001	1-2-3	Nut 5.35	1	150556-001
1-1-16-1	Presser Foot Lifting Cord	1		1-3	Stud Screw 5.35	1	141583-001
1-1-16-2	Terminal 4.5X14	1	204569-001	1-8	Screw 5.5X20	4	100666-002
1-1-16-3	Terminal Pin (Male)	3	143549-000	1-9	Pin	1	S02587-001
1-1-17	Washer	1	S02745-001	1-10	Stop Ring E6	1	048060-342
1-1-18	Screw 417-48X6	1	062680-663				

※ オプションセットは、下記の部品コードで御注文下さい。

※ Use the part codes indicated below to order the option sets.

※ Verwenden Sie zur Bestellung von Zubehörteilen die nachstehend angeführten Teilecodes.

※ Utilisez les codes de pièces indiqués ci-dessous lors de la commande des options.

※ Realizar el pedido de juegos opcionales con los códigos de piezas que aparecen a continuación.

国内用	デンジオサエアゲセット (D.C.モーター)	183396-001	for Export	Presser Foot Lifting Solenoid Set D (D.C. Motor)	183402-001
	デンジオサエアゲセット T (D.C.モーター・立作業)	183401-001			

Z. 付属品関係

Accessories / Zubehör

Accessoires / Accesorios

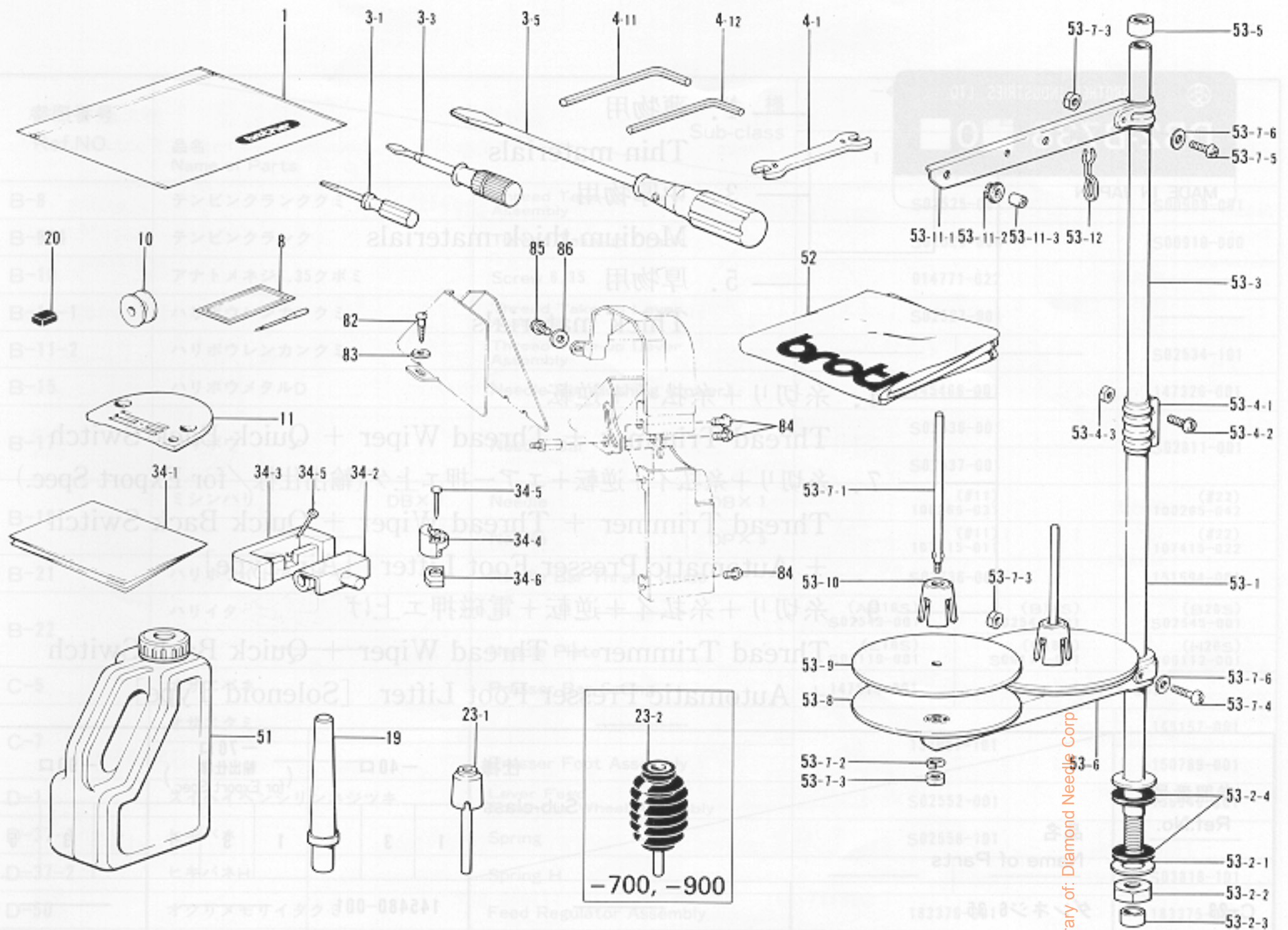

参照番号 Ref.No.	品名 Name of Parts	個数 Q'ty	部品コード Parts No.	参照番号 Ref.No.	品名 Name of Parts	個数 Q'ty	部品コード Parts No.
1	フソクビンポリフクロ	1	122991-001	53-2-4	Rubber Washer	2	S01005-000
3-1	ネジマワシ1.9×52	1	142443-001	53-3	Pipe	1	150172-002
3-3	ネジマワシ3.4×70	1	118837-001	53-4	Joint for Cotton Stand	1	150106-002
3-5	ネジマワシ5.5×190	1	101572-101	53-4-1	Joint	1	
4-1	スパナ8×9	1	100887-001	53-4-2	Screw 5×14	2	062501-406
4-11	6カクボウスパナ	1	146049-001	53-4-3	Nut	2	021500-106
4-12	6カクボウスパナ	1	142721-001	53-5	Cap	1	150174-000
8	ミシンハリ	4		53-6	Spool Holder 2	1	S02778-001
10	ボビン	3		53-7	Spool Set Screw 2	1	S02780-001
11	ハリイタ	1		53-7-1	Spool Shaft (B)	2	150179-002
19	マクラS	1	S06055-000	53-7-2	Spring Washer 2-5	2	028050-246
20	シュウジンマグネット	2	112525-000	53-7-3	Nut 5	4	021500-106
23-1	ヒザアゲオシボウ	1	145573-000	53-7-4	Screw 5×30	1	062503-006
23-2	ヒザアゲオシボウクミ	1	S00096-101	53-7-5	Screw 5×14	1	062501-406
34		1	183406-001	53-7-6	Washer 5	2	026050-136
34-1	Table Sheet	1	144615-001	53-8	Spool Stand Base	2	150180-000
34-2	トウブヒンジ	2	143882-001	53-9	Spool Mat	2	150182-000
34-3	トウブヒンジウケゴム	2	143910-001	53-10	Spool Cushion	2	126863-000
34-4	トウブシキゴム	4	S01302-001	53-11	Thread Hanger Assembly 2	1	S02786-001
34-5	クギ	8	109714-000	53-11-1	Spool Holder 2	1	
34-6	オイルパンクッション	4	S01303-000	53-11-2	Thread Hanger	2	
51	オイルタンク	1	154702-001	53-11-3	Thread Bushing	2	
52	Head Cover	1	144222-001	53-12	Thread Guide Spring	1	S02747-001
53	Spool Stand Assembly 2DR	1	S02763-201	82	マルモクネジ5.5×20	2	100666-002
53-1	Pipe (D)	1	156112-002	83	ヒラザガネシヨウ5.56	2	025750-132
53-2	Pipe (D) Set Screw (B)	1	S02777-001	84	ナベコ595-28×8	3	062760-812
53-2-1	Washer 16	1	150206-002	85	ナベコ437-40×8	1	062680-812
53-2-2	Nut 5/8	1	150191-002	86	ザガネ	1	100645-003
53-2-3	Cap	1	150174-000				

※ 付属品の明細は変更することがあります。

※ The details of included accessories are subject to change.

※ Änderungen in der Aufstellung der mitgelieferten Zubehöre sind vorbehalten.

※ Les détails des accessoires inclus sont supets a des changements.

※ Los detalles de los accesorios incluidos pueden variar.

仕様別部品一覧表

DIFFERENT PARTS LIST / ZUBEHÖRLISTE

LISTE DES PIÈCES ACCESSOIRES / LISTA DE PIEZAS ACCESORIAS



1. 薄物用
Thin materials

3. 中厚物用
Medium-thick materials

5. 厚物用
Thick materials

4. 糸切り + 糸払い + 逆転
Thread Trimmer + Thread Wiper + Quick Back Switch

7. 糸切り + 糸払い + 逆転 + エア一押エ上げ (輸出仕様 / for Export Spec.)
Thread Trimmer + Thread Wiper + Quick Back Switch
+ Automatic Presser Foot Lifter [Air Type]

9. 糸切り + 糸払い + 逆転 + 電磁押エ上げ
Thread Trimmer + Thread Wiper + Quick Back Switch
+ Automatic Presser Foot Lifter [Solenoid Type]

参照番号 Ref.No.	品名 Name of Parts	仕様 Sub-class	-40口			-70口 (輸出仕様 for Export Spec.)			-90口		
			1	3	5	1	3	5	1	3	5
C-23	ダンネジ6.35		145480-001								
C-32	ヒザアゲレバーバネ	Spring				154347-001					
C-33	ダンジク6.35	Stud 6.35				154348-001					
C-34	トメワE8	Stop Ring E8				048080-342					
E-1	ヒザアゲヨコジク	Knee Lifter Shaft	146036-101			146069-001			146036-101		
E-2	ヒザアゲ	Knee Lifter	146037-001								
E-3	ボルト5.95	Bolt 5.95	146367-001								
E-4	トメネジ5.95	Screw 5.95	104885-001								
E-5	ナット5.95	Nut 5.95	100022-004								
E-6	ヒザアゲネジリバネ	Knee Lifter Spring	146038-001								
E-8	ヒザアテクミ	Knee Lifter Assembly	181427-001								
E-10		Spring				146985-001					
G-38-1	オイルパン	Oil Pan	149580-101			149581-301			149580-101		
L-10-1	イトユルメワイヤーアンナイ	Tension Release Wire Ring	155347-001								
L-10-2	イトユルメワイヤーアンナイ	Tension Release Wire Ring				157985-001					
Z-23-1	ヒザアゲオシボウ	Knee Lifter Complying Bar	145573-000								
Z-23-2	ヒザアゲオシボウクミ	Complying Bar Assembly				S00096-101					

参照番号 Ref.NO.	品名 Name of Parts		仕様 Sub-class		-40口、 (輸出仕様 for Export Spec)		
					1	3	5
B-8	テンピンクランククミ		Thread Taka-up Crank Assembly		S02525-001		S00909-001
B-8-1	テンピンクランク		Thread Taka-up Crank		S02526-000		S00910-000
B-10	アナトメネジ6.35クボミ		Screw 6.35		014771-022		—
B-11-1	ハリボウレンカククミ		Thread Take-up Lever Assembly		S02527-001		—
B-11-2	ハリボウレンカククミ		Thread Take-up Lever Assembly		—		S02534-101
B-15	ハリボウメタルD		Needle Bar Bushing (Lower)		145468-001		147326-001
B-17	ハリボウ		Needle Bar		S02536-001		S02811-001
					S02537-001		
B-18	ミシンハリ	DBX 1	Needle	DBX 1	(#11) 100265-031	(#22) 100265-042	
	—	—	Needle	DPX 5	(#11) 107415-011	(#22) 107415-022	
B-21	ハリボウイトアンナイ		Needle Bar Thread Guide		S02736-001		151594-001
B-22	ハリイタ		—		(AB16S) S02543-001	(B18S) S02541-001	(B26S) S02545-001
	—		Needle Plate		(E16S) S06110-001	(E18S) S06111-001	(H26S) S06112-001
C-5	オサエバネ		Presser Bar Spring		147514-001	141728-001	
C-7	オサエクミ		—		153037-101		145157-001
	—		Presser Foot Assembly				150789-001
D-1	スイヘイヘンシリネジツキ		Lever Feed Eccentric Wheel Assembly		S02552-001		156946-001
D-37-1	ヒキバネ		Spring		S02558-101		—
D-37-2	ヒキバネH		Spring H		—		S03818-101
D-50	オクリメモリイタクミ		Feed Regulator Assembly		183376-001		183375-001
D-50-3	オクリメモリイタ		Feed Regulator Disc		S02567-001		151507-001
D-65	オクリバ		—		S02748-001	S02742-001	S02743-001
	—		Feed Dog		S03885-001	111860-001	150793-001
D-78	ヘンシンリンネジツキ		Vertical Feed Eccentric Wheel Assembly		S02576-001		159706-001
D-84	バネカケ		Spring Hook		—		S04228-000
F-14	ウチカマトメ		Bobbin Case Holder Position Bracket		S02602-001		159324-001
F-16	コウソクカマ		Rotary Hook Assembly		S06106-001	S02603-001	148846-001
F-18	ボビン		Bobbin		146290-001		117132-001
H-1	プレテンションクミ		Pre-tension Assembly		183377-001	183378-001	
H-1-4	プレテンションバネ		Pre-tension Spring		154560-001	154562-001	
H-17	ハリボウメタルDイトアンナイ		Thread Guide		100573-001		148901-001
H-18	イトチョウシボウダイクミ		Tension Regulator Assembly		S02618-001		S02629-001
H-18-7	チョウシサラオサエイタ		Tension Disc Presser		S02622-001		S03244-001
H-18-8	イトチョウシバネ		Tension Spring		104525-001		148924-101
P-19	ジュウコウケース Spacer		Spacer		S02992-001		—
	—		—		S02992-001		—
P-32	センサーガード		—		S02995-001	S02994-001	
	—		Sencer Gard		S02995-001		—
P-39	POTレバー		POT Lever		S06072-001		S06101-001
Z-8	ミシンハリ	DBX 1	Needle	DBX 1	(#11) 100265-031	(#22) 100265-042	
	—	—	Needle	DPX 5	(#11) 107415-011	(#22) 107415-022	
Z-10	ボビン		Bobbin		146290-001		117132-001
Z-11	ハリイタ		—		(AB14B) S02542-001	(B18S) S02540-001	(B22S) S02544-001

from the library of: Diamond Needle Corp

仕様別ゲージ

DIFFERENT GAUGE / VERSCHIEDENDE LEHRE JAUGE DE DIFFERENCE / CALIBRES DIFFERENTES

仕様 Sub-class	針板 Needle Plate			送り歯 Feed Dog	押工組 Presser Foot Assembly				
	ϕ	R	T		P	H			
薄物用 Thin materials -1	国内用 for Domestic	1.6	0.2	2.1	S02543-001 AB16S 	S02748-001 	0.9	6	153037-101
	輸出用 for Export	1.6	1	2.1	S06110-001 E16S 	S03885-001 	0.9	6	153037-101
中厚物用 Medium-thick materials -3	国内用 for Domestic	1.8	1	2.1	S02541-001 B18S 	S02742-001 	1.6	6.7	153037-101
	輸出用 for Export	1.8	1	2.1	S06111-001 E18S 	111860-001 	1.15	6	153037-101
厚物用 Thick materials -5	国内用 for Domestic	2.6	1 (溝)	2.8	S02545-001 B26S 	S02743-001 	2.1	6.7	145157-001
	輸出用 for Export	2.6	1	3.2	S06112-001 H26S 	150793-001 	1.8	6.8	150789-001

※ネジ穴中心から歯部中心まで11.9mmの送り歯を使用する場合、水平送り台腕と上下送り腕を0.7mm左側へ移動させて下さい。





※ If a feed dog measuring 11.9 mm from the screw hole center to tooth center is to be used, shift the feed bar crank and feed lifting crank 0.7 mm to the left.



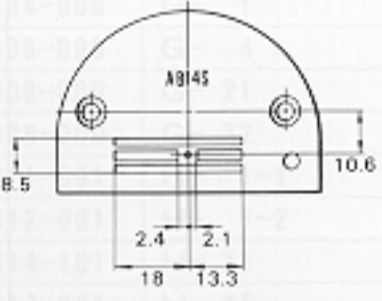
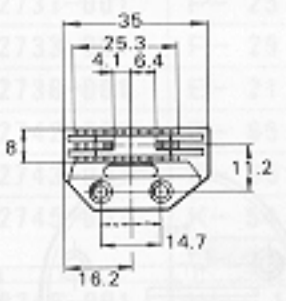
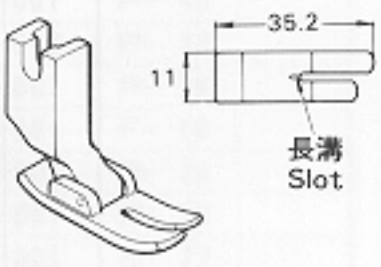
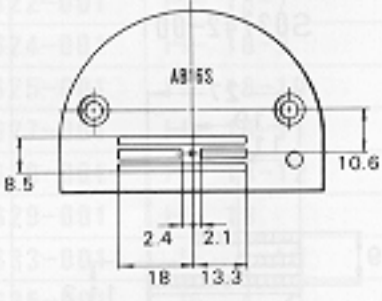
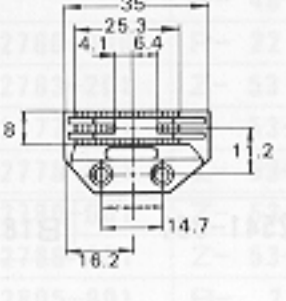

※ Falls ein Transporteur mit der Abmessung von 11,9 mm von der Schraubenlochmitte bis zur Zahnmitte verwendet wird, muß der Transporteurstangenarm und der Arm zum Anheben um 0,7 mm nach links verschoben werden.

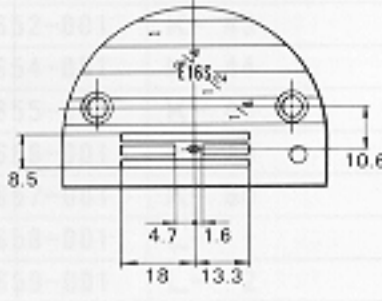
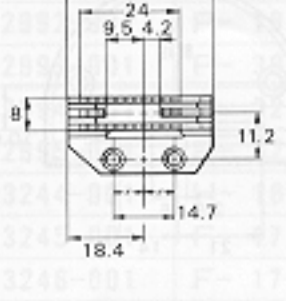
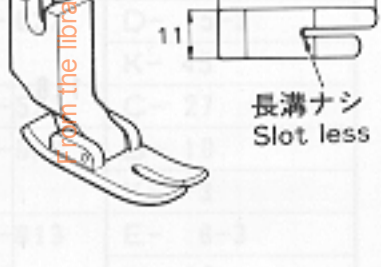
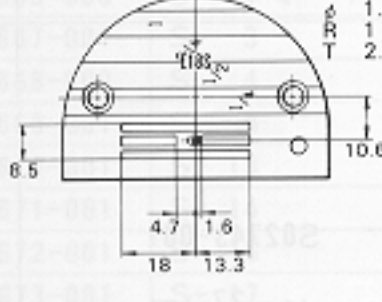
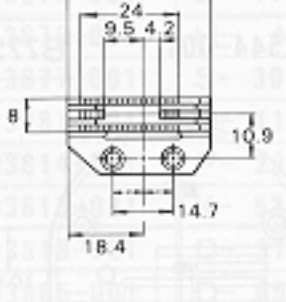
※ Si on utilise une griffe d'entraînement mesurant 11,9 mm entre le centre de trou de vis et le centre des dents, déplacer la manivelle de la barre d'entraînement et la manivelle de levée d'entraînement de 0,7 mm vers la gauche.

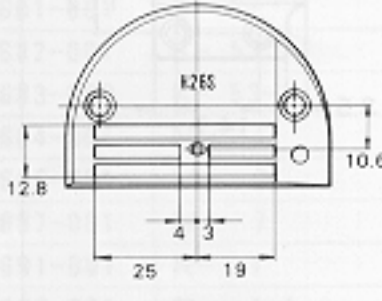
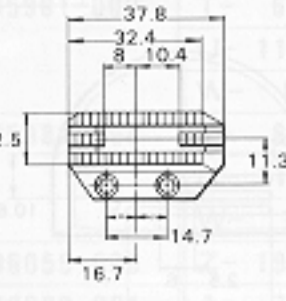
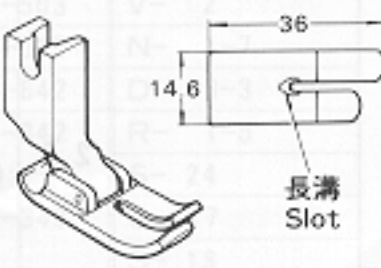
※ Si se utiliza un alimentador que mide 11,9 mm, desde el centro del orificio de tornillo y centro de diente, desviar la manivela de la barra del alimentador y la manivela del levantador de alimentación 0,7 mm a la izquierda.

ゲージ部品
 GAUGE PARTS/TEILE DER LEHRE
 PIECES DE JAUGE/PIEZAC DE CALIBRE

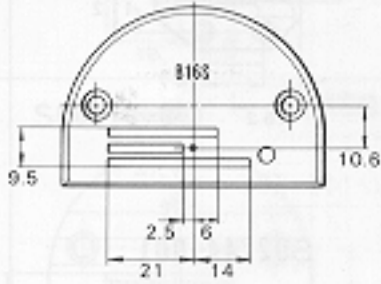
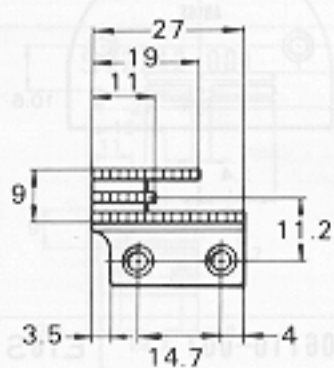
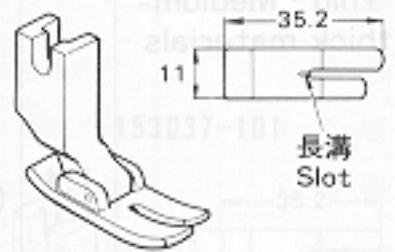
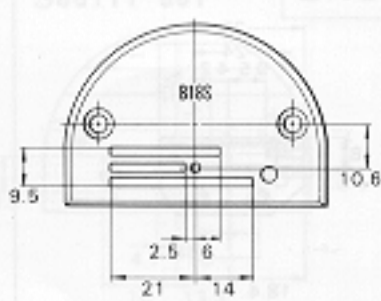
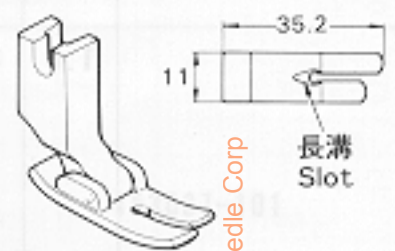
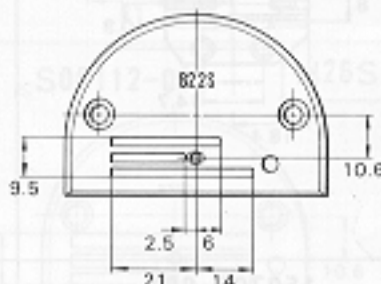
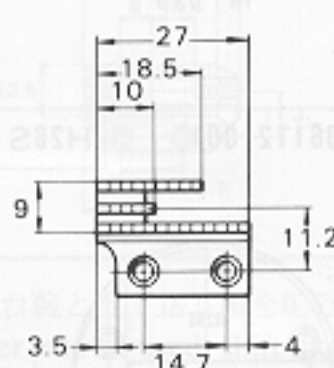
仕様 Sub-class	針板 Needle Plate			送り歯 Feed Dog	押工組 Presser Foot Assembly	
	ϕ	R	T		P	H
薄・中厚物用 Thin・Medium-thick materials	1.4	1 (溝)	2.1	S02542-001 AB14S 	S02748-001 	153037-101 
	1.6	0.2	2.1	S02543-001 AB16S 	S02744-001 	113280-001 
	1.6	1	2.1	S06110-001 E16S 	S03885-001 	140957-001 
中厚物用 Medium-thick materials	1.8	1	2.1	S06111-001 B18S 	111860-001 	147531-001 
厚物用 Thick materials	2.6	1	3.2	S06112-001 H26S 	150793-001 	150789-001 

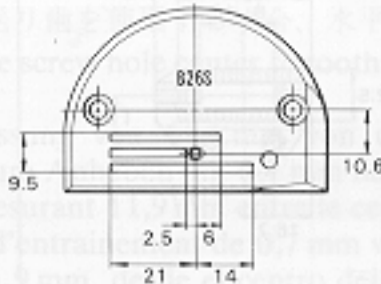
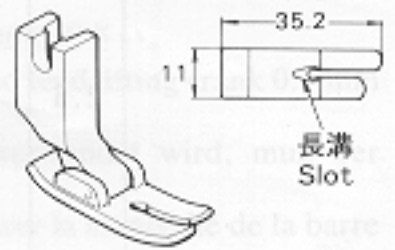
仕様 Sub-class				針板 Needle Plate	送り歯 Feed Dog			押工組 Presser Foot Assembly
	φ	R	T			P	H	
薄・中厚物用 Thin・Medium-thick materials	1.6	0.2	2.8	S02540-001 B16S 	S02742-001 	1.6	6.7	153037-101 
中厚物用 Medium-thick materials				S02541-001 B18S 				113280-001 
厚物用 Thick materials	2.2	1	2.8	S02544-001 B22S 	S02743-001 	2.1	6.7	145157-001 
				S02545-001 B26S 				113280-001 

From the library of: Diamond Needle Corp

索引
INDEX/VERZEICHNIS
INDEX/INDICE

部品コード Parts No.	参照番号 Ref. No.	部品コード Parts No.	参照番号 Ref. No.	部品コード Parts No.	参照番号 Ref. No.	部品コード Parts No.	参照番号 Ref. No.
S00096-101	Z- 23-2	S02591-000	W- 1-1-15	S02694-001	R- 1-3	S06062-001	D- 81
S00337-001	K- 1	S02592-001	U- 11-21	S02696-001	R- 1-4	S06063-001	Q- 1
S00879-001	C- 35		W- 1-1-21	S02697-001	R- 1-6	S06065-000	G- 3
S00909-001	B- 8	S02593-001	U- 11-16	S02698-001	R- 1-8	S06067-001	P- 34
S00910-000	B 8-1		W- 1-1-16	S02699-001	R- 1-8-1	S06068-000	P- 34-1
S01005-000	Z- 53-2-4	S02595-001	U- 16	S02703-001	R- 3	S06069-000	P- 34-2
S01295-001	P- 44	S02596-001	U- 18	S02704-001	R- 5	S06071-001	P- 35
S01302-001	Z- 34-4	S02602-001	F- 14	S02720-001	P- 14	S06072-001	P- 39
S01303-000	Z- 34-6	S02603-001	F- 16	S02730-001	P- 24	S06073-001	P- 42
S01998-001	C- 13	S02604-000	G- 1	S02731-001	P- 25	S06074-001	P- 43
	J- 1-12	S02606-000	G- 4	S02733-001	P- 29	S06101-001	P- 39
S02523-001	B- 1	S02608-000	G- 21	S02736-001	B- 21	S06102-001	P- 36
S02524-001	B- 6	S02609-000	G- 32	S02742-001	D- 65	S06106-001	F- 16
S02525-001	B- 8	S02611-001	H- 1-1	S02743-001	D- 65	S06110-001	B- 22
S02526-000	B- 8-1	S02612-001	H- 1-2	S02745-001	K- 54	S06111-001	B- 22
S02527-001	B- 11-1	S02614-101	H- 11		U- 11-17	S06112-001	B- 22
S02534-101	B- 11-2	S02617-001	H- 15	S02745-001	W- 1-1-17	S06121-001	Q- 2
S02536-001	B- 17	S02618-001	H- 18	S02746-001	N- 2	S06433-001	P- 46-1
S02537-001	B- 17	S02619-001	H- 18-2	S02747-001	Z- 53-12	S06438-001	H- 13
S02538-001	B- 25	S02620-001	H- 18-4	S02748-001	D- 65	S06537-000	W- 1-1-12
S02540-001	Z- 11	S02621-001	H- 18-6	S02759-000	P- 46-1-5	S06538-001	W- 1-1
S02541-001	B- 22	S02622-001	H- 18-7		P- 46-2-6	002401-003	V- 1-7
S02542-001	Z- 11	S02624-001	H- 18-9	S02760-000	P- 22	002501-003	T- 1-14
S02543-001	B- 22	S02625-001	H- 18-10	S02763-201	Z- 53	007300-612	S- 9
S02544-001	Z- 11	S02627-001	H- 18-11	S02777-001	Z- 53-2	013680-512	N- 3
S02545-001	B- 22	S02628-001	H- 18-12	S02778-001	Z- 53-6	013760-610	B- 5
S02546-001	C- 14	S02629-001	H- 18	S02780-001	Z- 53-7		F- 5
S02548-001	C- 24	S02633-001	J- 1-10	S02786-001	Z- 53-11	013761-410	B- 26
S02549-000	C- 25	S02635-001	J- 4	S02805-001	B- 2		D- 1-2
S02550-001	C- 26	S02637-001	K- 4	S02808-000	J- 1-13		F- 7
S02551-001	C- 28	S02643-001	K- 9	S02811-001	B- 17	013781-012	B- 12
S02552-001	D- 1	S02645-001	K- 16	S02815-001	K- 40	014680-422	D- 21
S02554-001	D- 2	S02647-001	K- 26	S02986-001	P- 46-2		P- 13
S02556-001	D- 28	S02648-001	K- 27	S02991-001	P- 17		P- 46-1-7
S02557-000	D- 33	S02652-001	K- 43	S02992-001	P- 19	014680-622	D- 5-3
S02558-101	D- 37-1	S02654-001	K- 44	S02993-001	P- 30		K- 45
S02559-001	D- 38	S02655-001	K- 47	S02994-001	P- 32	014710-522	C- 27
S02562-001	D- 45	S02656-001	K- 49	S02995-001	P- 32	014771-022	B- 10
S02563-001	D- 46	S02657-001	K- 50	S03244-001	H- 18-7		K- 3
S02565-001	D- 50-1	S02658-001	L- 1	S03245-001	F- 17	017762-013	E- 8-3
S02567-001	D- 50-3	S02659-001	L- 2	S03246-001	F- 17-4		U- 10
S02568-001	D- 53	S02660-001	L- 8	S03253-001	G- 6	018680-822	S- 25
S02569-001	D- 61	S02661-001	S- 1	S03254-001	H- 18-1	021400-164	V- 1-10
S02574-001	D- 67	S02663-001	S- 1-2	S03327-000	M- 6	021500-106	Z- 53-4-3
S02575-001	D- 73	S02664-001	S- 1-3	S03328-000	K- 53-2		Z- 53-7-3
S02576-001	D- 78	S02665-000	S- 1-4	S03670-001	L- 11	025040-233	V- 1-8
S02580-001	U- 11-1	S02667-001	S- 3	S03676-000	H- 4	025060-232	U- 11-23
	W- 1-1-1	S02668-000	S- 4	S03677-001	S- 30		W- 1-1-23
S02581-001	U- 11-2	S02669-001	S- 5	S03681-101	U- 11	025100-132	D- 41
	W- 1-1-2	S02670-001	S- 10	S03814-001	P- 23	025350-132	C- 30
S02582-001	U- 11-4	S02671-001	S- 14	S03815-001	K- 52	025350-332	J- 6-7
	W- 1-1-4	S02672-001	S- 16	S03818-101	D- 37-2	025750-132	Z- 83
S02584-000	U- 11-4-2	S02673-001	S- 17	S03885-001	D- 65	026050-136	Z- 53-7-6
	W- 1-1-4-2	S02677-001	S- 19	S04228-000	D- 84	028040-243	V- 1-9
S02585-000	U- 11-4-3	S02678-001	S- 21	S05246-000	G- 46	028050-243	T- 1-15
	W- 1-1-4-3	S02679-001	S- 22	S05247-101	T- 6	028050-246	Z- 53-7-2
S02586-001	U- 11-7	S02680-001	S- 26	S05898-001	D- 5	028060-242	U- 3
	W- 1-1-7	S02681-001	S- 27	S05981-000	T- 6-2	034422-503	V- 2
S02587-001	U- 12	S02682-001	K- 53		U- 11-26	040301-015	N- 1-7
	W- 1-9	S02683-000	K- 53-1		W- 1-1-26	047200-642	D- 78-3
S02588-000	U- 11-10	S02684-001	M- 1	S05982-000	T- 6-3	048030-342	R- 1-5
	W- 1-1-10	S02685-001	M- 2		U- 11-27		S- 24
S02589-000	U- 11-12	S02687-001	M- 7		W- 1-1-27	048040-342	C- 17
S02590-000	U- 11-14	S02691-001	R- 1	S06055-000	Z- 19		S- 18
S02590-000	W- 1-1-14	S02692-001	R- 1-1	S06060-001	A- 7		U- 7
S02591-000	U- 11-15	S02693-001	R- 1-2	S06061-000	D- 85	048060-342	D- 20

部品コード Parts No.	参照番号 Ref. No.	部品コード Parts No.	参照番号 Ref. No.	部品コード Parts No.	参照番号 Ref. No.	部品コード Parts No.	参照番号 Ref. No.
048060-342	K- 39	062711-012	Q- 4	104525-001	H- 18-8	132751-001	P- 31
	U- 13	062711-412	D- 13	104564-001	D- 43	140004-001	B- 11-1-6
048060-342	W- 1-10		D- 34	104566-001	G- 26		B- 11-2-6
048070-342	D- 29		D- 74	104619-002	E- 8-4	140378-001	F- 1
048080-342	C- 34		K- 24	104689-001	D- 76	140381-001	F- 2
	D- 42		Q- 3	104821-001	A- 12	140503-001	E- 8-8
048150-142	D- 57	062760-812	Z- 84	104829-101	A- 3	140518-001	G- 40
	D- 70	062761-212	U- 11-3	104830-101	A- 4	140540-000	T- 1-9
060670-612	J- 6-6		W- 1-1-3	104832-001	A- 11	140543-000	T- 1-7
	L- 7	081001-670	G- 14	104885-001	E- 4	140553-102	B- 19
060671-212	C- 8		G- 44	105161-004	P- 21	140627-001	U- 5
060680-512	S- 28	081007-070	G- 41	105234-003	K- 32	140647-001	Q- 5
061300-802	N- 1-9	081014-670	G- 5	107155-001	G- 20		R- 1-10
062501-406	Z- 53-4-2	100022-004	E- 5	107415-011	B- 18		S- 7
	Z- 53-7-5	100032-004	B- 23		Z- 8	140668-001	U- 4
062503-006	Z- 53-7-4	100080-003	D- 66	107415-022	Z- 8	140682-001	T- 1-3
062630-612	M- 8	100136-001	J- 6-5	108520-001	A- 14	140704-001	A- 6
062630-812	R- 1-9	100251-001	B- 7-2	108549-001	D- 50-6	140726-000	B- 4
062670-412	D- 80		B- 8-2	108804-001	G- 9	141189-001	G- 27
	R- 1-11		F- 1-1-2	108960-002	D- 4	141207-001	C- 3
062670-512	G- 7		F- 1-2-2	109173-001	G- 16	141208-001	C- 4
	P- 15		F- 2-1-2	109405-001	G- 25	141583-001	U- 15
062670-516	D- 44		F- 2-2-2	109714-000	Z- 34-5		W- 1-3
	G- 36		K- 33	109763-002	C- 16	141728-001	C- 5
062670-612	H- 10	100260-001	B- 16	110087-001	E- 8-7	142026-003	V- 1-1
	H- 16	100265-031	B- 18		V- 1-5	142027-001	V- 1-2
	M- 12		Z- 8	110161-004	L- 3	142037-000	T- 1-5
	N- 7	100265-042	B- 18	110201-001	K- 46	142038-001	T- 1-6
	R- 2		Z- 8	110215-002	R- 1-7	142268-001	M- 11
	R- 4	100328-001	D- 52	110367-001	B- 13		U- 11-19
	S- 6	100366-002	J- 1-18		K- 38		W- 1-1-19
	S- 8		J- 1-20	110735-002	S- 23	142274-001	A- 13
	U- 11-13	100401-001	J- 6-4	111466-001	C- 1	142403-001	C- 36
	U- 11-20	100402-004	H- 18-3	111469-101	H- 7	142443-001	Z- 3-1
	U- 11-22	100463-001	E- 8-2	111860-001	D- 65	142566-001	J- 1-17
	W- 1-1-13		U- 9	111863-001	G- 45	142708-000	F- 4
	W- 1-1-22		V- 1-3	111865-001	G- 8	142709-000	F- 6
062670-616	W- 1-1-20	100511-003	D- 82		G- 23	142721-001	Z- 4-12
062670-712	P- 20	100573-001	H- 17	112467-002	G- 29-8	142746-002	D- 50-4
062670-812	G- 29-5	100645-003	K- 14	112525-000	Z- 20	143484-000	P- 34-4
	L- 5		M- 3	113431-002	M- 9	143488-001	T- 1-10
062671-012	H- 14		P- 38	113782-000	G- 28	143489-001	T- 1-11
	U- 11-11	100645-003	S- 13	114294-001	H- 18-13		T- 6-1-3
	W- 1-1-11		Z- 86	114561-001	B- 24-2	143499-000	T- 6-1-2
062671-612	L- 9	100666-002	U- 19	114966-001	E- 8-5	143522-000	T- 6-4
062680-512	J- 1-23		W- 1-8	114967-001	E- 8-6		U- 11-24
	J- 1-8		Z- 82		V- 1-4		W- 1-1-24
	S- 15	100887-001	Z- 4-1	116794-001	G- 19	143548-000	K- 56-3
062680-663	K- 55	101118-001	T- 3	117132-001	F- 18		T- 6-1-4
	U- 11-18	101487-000	G- 10		Z- 10		T- 6-3-3
	W- 1-1-18	101572-101	Z- 3-5	117242-001	B- 14		V- 1-11-1-3
062680-712	G- 31	101706-001	D- 58-2	118672-001	A- 5		U- 11-27-3
	H- 8		D- 72-2	118734-001	D- 23		W- 1-1-27-3
	H- 12		F- 13-2	118735-001	D- 24	143549-000	K- 56-4
	P- 26	102571-003	K- 21	118758-001	D- 77		P- 34-2-2
	S- 12	102630-001	B- 20	118761-001	F- 9		Q- 1-3
062680-812	Z- 85	102716-001	G- 22	118762-000	F- 19		R- 1-8-3
062681-012	A- 8	102843-004	K- 5	118837-001	Z- 3-3		S- 1-6
	S- 11	103738-001	J- 1-24	120023-001	S- 2		T- 1-13
062681-212	D- 60	103950-003	H- 5	120990-001	D- 64		T- 6-1-5
	F- 15	104449-001	A- 9	122771-002	B- 24-3		T- 6-2-2
	K- 11		G- 2	122991-001	Z- 1		T- 6-3-2
062681-412	D- 71-2	104450-101	A- 10	125925-002	F- 10		U- 11-16-3
062681-612	M- 4	104451-001	A- 15	126863-000	Z- 53-10		V- 1-11-1-2
	P- 37	104464-001	B- 9	129458-002	D- 50-5		U- 11-26-2
062711-012	M- 10	104520-000	F- 11	129500-004	D- 50-2		U- 11-27-2

部品コード Parts No.	参照番号 Ref. No.	部品コード Parts No.	参照番号 Ref. No.	部品コード Parts No.	参照番号 Ref. No.	部品コード Parts No.	参照番号 Ref. No.
143549-000	W- 1-1-16-3	146289-001	J- 1-25	152808-101	W- 1-2	157953-101	J- 1
	W- 1-1-26-2	146290-001	F- 18	153037-101	C- 7	157956-001	J- 1-2
	W- 1-1-27-2	146290-001	Z- 10	153122-000	U- 11-5	157957-001	J- 1-4
143882-001	Z- 34-2	146293-001	E- 7		W- 1-1-5	157958-001	J- 1-5
143910-001	Z- 34-3	146327-001	G- 12	153132-000	D- 49	157959-001	J- 1-7
144222-001	Z- 52	146333-001	G- 11	153969-000	K- 51	157960-001	J- 1-9
144458-001	D- 11	146367-001	E- 3	154170-001	V- 1-6	157961-001	J- 1-11
	S- 20		U- 17	154172-001	T- 6-1	157962-001	J- 1-14
144504-001	H- 1-3	146985-001	E- 10	154210-000	K- 56	157963-001	J- 1-15
144615-001	Z- 34-1	146986-001	U- 6	154214-001	T- 1-8	157964-001	J- 1-16
144869-002	G- 29-2	147141-001	U- 2	154215-001	T- 1-12	157966-001	J- 1-19
144872-001	G- 30	147326-001	B- 15	154332-001	U- 14-1	157967-001	J- 1-21
144874-001	G- 29-4	147504-001	D- 40		W- 1-2-1	157968-001	J- 1-22
144875-001	G- 29-6	147509-001	D- 75	154333-001	U- 14-2	157969-001	J- 2
144876-001	G- 29-7	147514-001	C- 5		W- 1-2-2	157971-001	J- 6-1
144878-001	G- 29-9	147557-101	H- 3	154347-001	C- 32	157985-001	L- 10-2
145157-001	C- 7	147568-001	J- 1-3	154348-001	C- 33	157986-001	J- 1-6
145446-001	H- 18-5	147846-001	C- 31	154552-001	F- 8	158021-101	D- 16
	J- 6-3	148294-001	P- 41	154555-001	G- 33	158677-001	U- 11-6
145465-001	B- 11-1-2	148537-001	K- 18	154560-001	H- 1-4		W- 1-1-6
	B- 11-2-2	148846-001	F- 16	154562-001	H- 1-4	158722-001	D- 63
145468-001	B- 15	148848-001	G- 29-1	154567-000	K- 2	158726-001	B- 11-1-12
145472-001	C- 2	148849-001	G- 29-3	154570-001	K- 12		B- 11-2-11
145474-001	C- 12	148900-001	B- 27	154571-001	K- 13	158727-001	B- 11-1-13
145475-101	C- 15	148901-001	H- 17	154574-001	K- 15		B- 11-2-12
145476-001	C- 20	148924-101	H- 18-8	154576-001	K- 19	159324-001	F- 14
145478-001	C- 21	149085-001	D- 39	154577-001	K- 22	159690-001	D- 79
145479-001	C- 22	149578-000	G- 38-1-1	154578-000	K- 23	159706-001	D- 78
145480-001	C- 23	149580-101	G- 38-1	154579-001	K- 25	159956-001	V- 1
145502-001	D- 51	149581-301	G- 38-1	154581-001	K- 28	159957-000	V- 1-11
145516-001	F- 3	149799-000	V- 1-12	154582-001	K- 30	159958-000	V- 1-11-1
145522-001	H- 9	150106-002	Z- 53-4	154590-001	K- 31	180018-001	B- 24
145534-001	G- 18	150172-002	Z- 53-3	154593-001	K- 34	180321-001	D- 58
145543-001	G- 34	150174-000	Z- 53-2-3	154594-000	K- 35		D- 72
145547-001	G- 35		Z- 53-5	154595-001	K- 36	180322-001	D- 71
145571-101	J- 6-2	150179-002	Z- 53-7-1	154596-000	K- 37	181427-001	E- 8
145573-000	Z- 23-1	150180-000	Z- 53-8	154598-001	K- 41	181476-201	G- 29
145580-001	C- 10	150182-000	Z- 53-9	154599-000	K- 42	181916-001	B- 7
145624-000	B- 11-1-11	150191-002	Z- 53-2-2	154606-001	L- 4	181995-001	F- 13
	B- 11-2-10	150206-002	Z- 53-2-1	154607-001	L- 6	183226-001	J- 6
145691-001	H- 6	150342-001	G- 24	154702-001	Z- 51	183375-001	D- 50
145737-001	G- 37	150384-101	C- 29	155347-001	L- 10-1	183376-001	D- 50
145751-001	G- 17	150556-001	U- 14-3	155559-001	K- 48	183377-001	H- 1
146036-101	E- 1		W- 1-2-3	156112-002	Z- 53-1	183378-001	H- 1
146037-001	E- 2	150789-001	C- 7	156217-001	A- 24	183388-001	F- 17-1
146038-001	E- 6	150793-001	D- 65	156242-001	D- 55	183389-001	F- 17-2
146039-001	E- 8-1	151126-001	T- 1		D- 68	183390-001	F- 17-3
	U- 8	151127-100	T- 1-2	156243-001	D- 56	183404-001	W- 1
146040-001	G- 39	151147-001	T- 1-4		D- 69	183406-001	Z- 34
146046-000	K- 57	151153-101	T- 1-1	156244-000	D- 59	183442-001	P- 46
	T- 6-2-3	151154-000	T- 2	156246-001	D- 62	200190-001	T- 4
	V- 1-11-2	151308-101	D- 31	156641-001	G- 15	204569-001	K- 53-3
	U- 11-26-3		D- 35	156946-001	D- 1		U- 11-16-2
	W- 1-1-26-3	151507-001	D- 50-3	156948-001	D- 3		W- 1-1-16-2
146049-001	Z- 4-11	151594-001	B- 21	156950-100	D- 5-1	211131-001	U- 11-4-4
146069-001	E- 1	151601-002	D- 15	156951-001	D- 5-2		W- 1-1-4-4
146157-001	U- 1		D- 32	156952-001	D- 8	215083-001	N- 1-8
146194-000	K- 56-2		D- 36	156954-001	D- 9	216248-001	P- 34-3
	T- 6-3-4	151602-002	H- 2	156956-001	D- 10	220077-001	T- 6-5
	V- 1-11-3	151604-001	D- 25	156957-001	D- 12		U- 11-25
	U- 11-27-4		D- 78-2	156958-001	D- 14		W- 1-1-25
	W- 1-1-27-4	151605-001	D- 30	156966-101	D- 19	227746-001	N- 1
146196-001	G- 42	151607-001	F- 12	156967-001	D- 22	228455-001	N- 1-1
146253-000	G- 43		K- 29	156969-001	D- 26	228456-001	N- 1-2
	Q- 6	151987-001	K- 20	156970-001	D- 27	228457-001	N- 1-3
146288-001	S- 29	152808-101	U- 14		N- 6	228460-001	N- 1-6

From the library of: Diamond Needle Corp.

